

# MÉDIA GUIDE

2009/2010





*tous arbitres*  
 Beau

**2, 3, 4 et 5 octobre 2009**

**Journées de l'arbitrage**

**Professionnels, amateurs et spectateurs, tous unis pour soutenir l'arbitrage sur plus de 2 300 terrains.**

La Poste RCS 534 000 000 Paris - Photo: Pierre Placé - Réalisation: ANCI/Amisprint (P) - Héli 07 - Ne pas éteindre.



Partenaire des arbitres

[www.tousarbitres.fr](http://www.tousarbitres.fr)



**Joël DELPLANQUE, Président de la FFHB**

La Fédération Française de Handball (FFHB) et la Ligue Féminine de Handball (LFH) viennent de franchir ensemble le cap de leur première année de collaboration, marquée par une Assemblée Générale fructueuse, tenue le samedi 18 Juillet 2009.

Mettre à profit les enseignements de l'année de lancement, renforcer la structuration des clubs, engager le dialogue social en vue de l'élaboration d'un accord sectoriel, mettre en place une communication interactive et dynamique, doter la LFH d'un événement sportif médiatique de référence et faire les meilleurs efforts pour médiatiser le championnat sont au programme de cette seconde saison.

Les indicateurs économiques dont la FFHB dispose à cette date dénotent d'une

évolution incontestable des clubs de la LFH vers un resserrement de leurs effectifs et d'une amélioration des rémunérations des joueuses et des entraîneurs.

Le handball professionnel féminin est donc bien en marche malgré la crise économique qui affecte gravement les clubs.

C'est dans ce contexte que je veux adresser à tous les acteurs du handball professionnel féminin tous mes vœux et les assurer de la volonté de la FFHB de les soutenir de façon indéfectible.

La LFH doit devenir le groupement dans lequel l'ambition que nous partageons pour le handball féminin d'élite trouve le cadre le plus approprié pour son essor.





# SOMMAIRE

## 3 ÉDITO de Joël DELPLANQUE, Président de la FFHB

## 6 à 41 LIGUE FÉMININE DE HANDBALL

Édito de Patricia SAURINA, Présidente de la LFH  
Présentation de la LFH  
Montées / Descentes  
Carte des clubs  
Calendrier 2009/2010

## 14 à 33 PRÉSENTATION DES CLUBS

Résultats 2008/2009  
Statistiques 2008/2009  
Historique classements  
Palmarès

## 42 à 47 COUPES NATIONALES

Édito de Thierry WEIZMAN, Président de METZ HB  
Édito de Roger MAYONNADE, Président de MIOS BIGANOS HB  
Coupe de la Ligue :  
Formule de compétition  
Palmarès  
Coupe de France :  
Formule de compétition  
Palmarès

## 48 à 53 COUPES D'EUROPE

Édito d'Olivier GEBELIN, Président du HBC NÎMES  
Calendrier 2009/2010  
Principes de qualification  
Palmarès

## 54 à 55 ÉTOILES DU HAND

## 56 à 62 INFORMATIONS GÉNÉRALES

Centres de formation  
Calendrier de l'Équipe de France A féminine  
Calendrier général handball féminin  
Arbitres  
Contacts

## 63 MOT d'Olivier KRUMBHOLZ, Entraîneur national



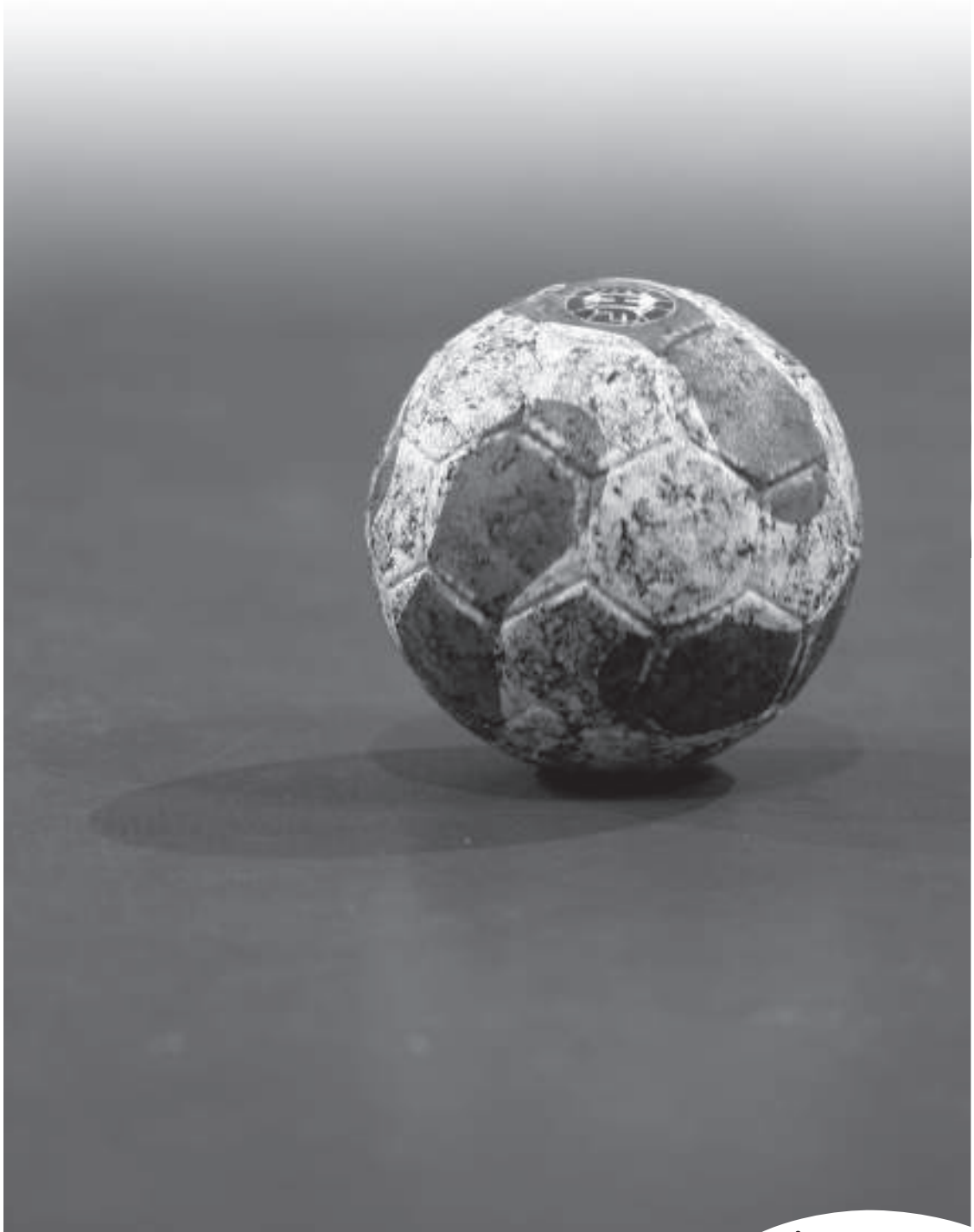





**Patricia SAURINA, Présidente de la LFH**

Après un premier exercice passionnant et rude à la fois, pour toutes celles et ceux qui se sont impliqués dans le développement de la LFH, l'objectif de notre jeune ligue « professionnelle » est clair : aider les clubs à se structurer pour être un sport toujours plus professionnel et populaire, avec davantage de spectateurs, synonyme d'une audience plus large et donc de recettes plus importantes.

Pour cela, nous avons besoin de temps, de confiance mutuelle et d'enthousiasme. Du chemin a été parcouru, beaucoup reste à faire cependant. Nous en sommes tous convaincus.

Au début de ce nouveau championnat, je souhaiterais dire aux clubs, aux joueuses et à leurs entraîneurs que le travail commun entamé n'est que le début d'une longue aventure destinée à donner au hand féminin la place qu'il mérite.

J'ai conscience que la route sera difficile et que le chemin vers la réussite sera long et tortueux. Mais, c'est tous ensemble que nous parviendrons à donner à la LFH et à ceux qui la composent les moyens de leurs ambitions.

Bienvenue, en ce début de saison 2009/2010, aux nouveaux Présidents de clubs et à leur équipe.

Merci aux « anciens » qui apportent leur contribution avec toujours autant de passion.

Pour conclure, je souhaite à tous une excellente saison, sur et en dehors du terrain. Que la recherche d'excellence soit un leitmotiv pour tous.

Que le travail entrepris et les efforts fournis permettent à chacun d'atteindre la réussite escomptée.

Que, grâce à cela, le handball féminin existe aux yeux de tous et brille au sein du mouvement sportif français.



## PRÉSENTATION LFH



## CRÉATION

La Ligue Féminine de Handball trouve sa genèse en 2005. Cette année-là naît l'Union des Présidents de Clubs de Division1 Féminine (UPCD1F). L'objectif de ce groupement de Présidents était d'intégrer la LNH. En 2007, les clubs de D1F franchissent un palier dans leur structuration. En effet, ils doivent respecter quelques impositions les rapprochant du cahier des charges actuel (voir détail ci-contre). Par ailleurs, l'organisation du championnat du monde de handball féminin, en 2007, constitue un tremplin important. Les clubs, dans leur

région, en tirent partie, faisant preuve de dynamisme et de créativité.

Lors du premier semestre 2008, un groupe de travail se constitue afin de réfléchir sur l'opportunité de créer une ligue interne à la FFHB.

Les 12 et 13 avril 2008, lors de l'Assemblée Générale fédérale, la Ligue Féminine de Handball voit officiellement le jour.

Le 28 juin 2008 se tient la première Assemblée Générale de la LFH.

## OBJECTIFS

- Apporter aux clubs des moyens et **ressources supplémentaires**.
- Accompagner les clubs dans leur **démarche marketing** structurelle.
- Contribuer à l'amélioration de l'**encadrement technique** des joueuses, par la mutualisation des ressources techniques et par des formations avec des entraîneurs de renommée internationale.
- Faire évoluer l'**environnement médical** des joueuses.
- Apporter un soutien et une **sécurité juridique** aux joueuses et aux entraîneurs.
- Être à l'écoute du **personnel administratif** des clubs afin de répondre aux interrogations auxquelles ils doivent faire face.
- Créer une synergie autour de la spécificité de l'**image féminine**.
- Apporter une meilleure **visibilité médiatique**.
- Développer un produit, une marque, pour **séduire des partenaires**.
- Créer un cadre de **développement coopératif** FFHB/clubs.



# PRÉSENTATION LFH



## COMPÉTENCES DU COMITÉ DE DIRECTION

Le Comité de Direction a pour mission d'administrer la Ligue, en fonction des orientations définies par l'Assemblée Générale de la LFH. Il se réunit au moins une fois par trimestre et aussi souvent que l'intérêt de la LFH l'impose. Il est compétent pour :

- suivre l'exécution du **budget** de la LFH,
- élaborer les **calendriers sportifs** et les **formules de compétition** du championnat LFH,
- construire les **règlements particuliers** à la LFH,
- mettre en œuvre les **orientations marketing et communication** propres à la LFH,
- proposer les nouveaux **concepts événementiels** pour le développement et la promotion de la LFH,
- suggérer les évolutions du **cahier des charges** de participation à la LFH.

## COMPOSITION DU CODIR

Sous la présidence de **Patricia SAURINA**, Présidente de la LFH et vice Présidente de la FFHB, le Comité de Direction est composé de :

- **Philippe BANA**, Directeur Technique National de la FFHB,
- **Olivier KRUMBHOLZ**, Entraîneur national en charge de l'Équipe de France A féminine,
- **Florence MORAGLIA**, personne qualifiée en matière de contrôle de gestion, désignée par le Président de la FFHB,
- **4 Présidents de clubs** de LFH, désignés par l'UPCD1F,
- **un représentant des entraîneurs** de LFH, désigné par ses pairs ou leur organisation représentative,
- **une représentante des joueuses** de LFH, désignée par ses paires ou leur organisation représentative,
- **Laurent REVERET**, représentant des arbitres au sein de la LFH, désigné par le Président de la CCA,
- **Odile MARCET**, conseillère de la Présidente de la LFH.

Un **Vice-président de la LFH** est désigné par l'UPCD1F parmi les 4 Présidents de clubs siégeant au Comité de Direction.

## CAHIER DES CHARGES

Pour évoluer en LFH, les clubs doivent remplir les conditions suivantes :

- 1 budget minimum de 700 000 €, hors valorisation du bénévolat,
- Pas de situation nette négative, sauf plan d'apurement en cours,
- 1 entraîneur professionnel sous contrat et rémunéré à hauteur d'un temps plein,
- 8 joueuses professionnelles sous contrat à temps plein dont une gardienne de but,
- aucune joueuse amateur dans l'équipe première,
- 1 centre de formation agréé par le Ministère des sports ou 1 équipe réserve en nationale,
- 1 salle de classe 1 obligatoire (ou projet de construction ou transfert),
- 1 salarié administratif sous contrat pour un mi-temps minimum,
- 10% du budget affecté à des actions de structuration et de communication.

## PROJETS DE DÉVELOPPEMENT 2009/2010

- Développement des **ressources internes** de la LFH > Construire et valoriser le produit LFH le plus efficacement possible afin de prouver aux partenaires potentiels l'intérêt d'investir dans le handball féminin.
- Création d'une **commission médicale** > Proposer des pistes de consolidation de l'environnement médical des clubs, afin de faire bénéficier les joueuses du meilleur suivi possible. Permettre, notamment, la coordination du médecin de l'Équipe de France avec les médecins et kinésithérapeutes des clubs.
- Mise en place d'une procédure d'**homologation des contrats** > Fournir une sécurité juridique aux clubs comme aux joueuses. Tous les contrats conclus pour la saison 2010/2011 devront être soumis à l'homologation d'une commission juridique de la FFHB.
- Organisation d'une **formation de haut niveau** pour les entraîneurs de LFH > Favoriser l'échange des connaissances par le biais d'un rassemblement formatif avec, pour intervenants, des entraîneurs de renommée internationale.



# MONTÉES / DESCENTES

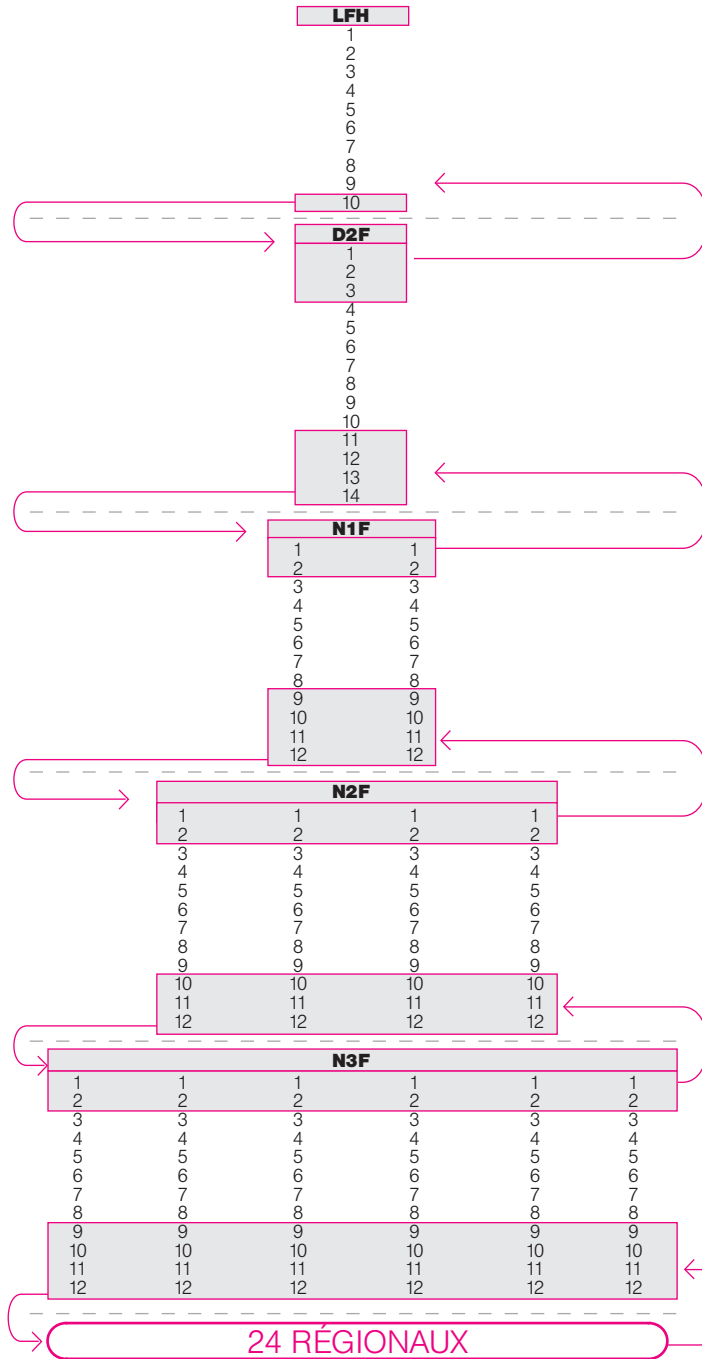

# CARTE DES CLUBS

LIGUE FÉMININE DE HANDBALL

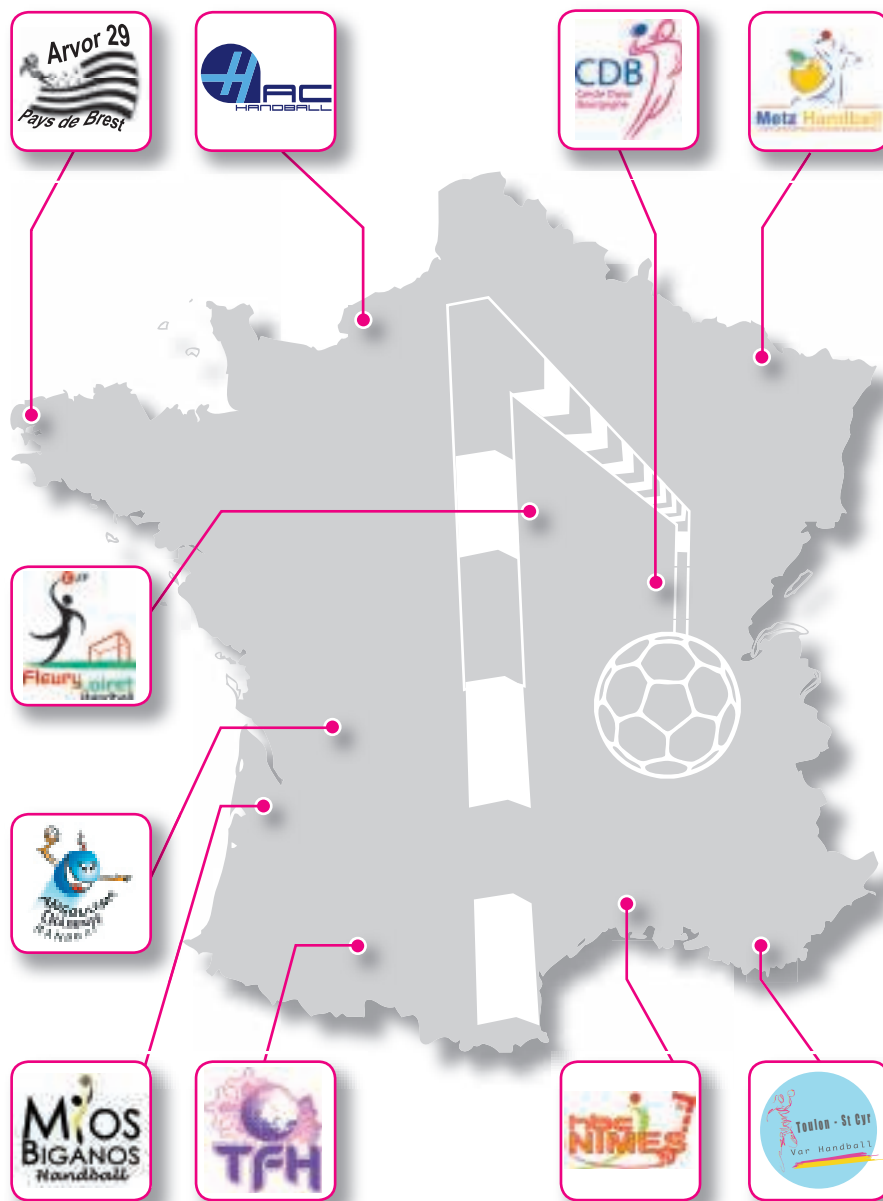

# MATCHES ALLER



## Journée 1 : WE du 05/09 - 06/09/09

HB CERCLE NÎMES / CERCLE DIJON BOURGOGNE  
METZ HB / ANGOULÊME CHARENTE HB  
TOULON ST-CYR VAR HB / METZ HB  
TOULOUSE FEMININ HB / HAVRE ATHLETIC CLUB  
ARVOR 29 PAYS DE BREST / US MIOS BIGANOS

## Journée 2 : WE du 12/09 - 13/09/09

US MIOS BIGANOS / TOULOUSE FEMININ HB  
HAVRE ATHLETIC CLUB / TOULON ST-CYR VAR HB  
METZ HB / CJF FLEURY LOIRET HB  
ANGOULÊME CHARENTE HB / HB CERCLE NÎMES  
CERCLE DIJON BOURGOGNE / ARVOR 29 PAYS DE BREST

## Journée 3 : WE du 19/09 - 20/09/09

US MIOS BIGANOS / CERCLE DIJON BOURGOGNE  
HB CERCLE NÎMES / METZ HB  
CJF FLEURY LOIRET HB / HAVRE ATHLETIC CLUB  
TOULON ST-CYR VAR HB / TOULOUSE FEMININ HB  
ARVOR 29 PAYS DE BREST / ANGOULÊME CHARENTE HB

## Journée 4 : WE du 03/10 - 04/10/09

HAVRE ATHLETIC CLUB / HB CERCLE NÎMES  
METZ HB / ARVOR 29 PAYS DE BREST  
ANGOULÊME CHARENTE HB / CERCLE DIJON BOURGOGNE  
TOULON ST-CYR VAR HB / US MIOS BIGANOS  
TOULOUSE FEMININ HB / CJF FLEURY LOIRET HB

## Journée 5 : WE du 10/10 - 11/10/09

US MIOS BIGANOS / ANGOULÊME CHARENTE HB  
HB CERCLE NÎMES / TOULOUSE FEMININ HB  
CJF FLEURY LOIRET HB / TOULON ST-CYR VAR HB  
CERCLE DIJON BOURGOGNE / METZ HB  
ARVOR 29 PAYS DE BREST / HAVRE ATHLETIC CLUB

## Journée 6 : WE du 24/10 - 25/10/09

HAVRE ATHLETIC CLUB / CERCLE DIJON BOURGOGNE  
METZ HB / ANGOULÊME CHARENTE HB  
CJF FLEURY LOIRET HB / US MIOS BIGANOS  
TOULON ST-CYR VAR HB / HB CERCLE NÎMES  
TOULOUSE FEMININ HB / ARVOR 29 PAYS DE BREST

## Journée 7 : WE du 31/10 - 01/11/09

US MIOS BIGANOS / METZ HB  
HB CERCLE NÎMES / CJF FLEURY LOIRET HB  
ANGOULÊME CHARENTE HB / HAVRE ATHLETIC CLUB  
CERCLE DIJON BOURGOGNE / TOULOUSE FEMININ HB  
ARVOR 29 PAYS DE BREST / TOULON ST-CYR VAR HB

## Journée 8 : WE du 07/11 - 08/11/09

HAVRE ATHLETIC CLUB / METZ HB  
HB CERCLE NÎMES / US MIOS BIGANOS  
CJF FLEURY LOIRET HB / ARVOR 29 PAYS DE BREST  
TOULON ST-CYR VAR HB / CERCLE DIJON BOURGOGNE  
TOULOUSE FEMININ HB / ANGOULÊME CHARENTE HB

## Journée 9 : WE du 14/11 - 15/11/09

US MIOS BIGANOS / HAVRE ATHLETIC CLUB  
METZ HB / TOULOUSE FEMININ HB  
ANGOULÊME CHARENTE HB / TOULON ST-CYR VAR HB  
CERCLE DIJON BOURGOGNE / CJF FLEURY LOIRET HB  
ARVOR 29 PAYS DE BREST / HB CERCLE NÎMES



# MATCHES RETOUR



## **Journée 10 : WE du 09/01 - 10/01/10**

US MIOS BIGANOS / ARVOR 29 PAYS DE BREST  
HAVRE ATHLETIC CLUB / TOULOUSE FEMININ HB  
METZ HB / TOULON ST-CYR VAR HB  
ANGOULÊME CHARENTE HB / CJF FLEURY LOIRET HB  
CERCLE DIJON BOURGOGNE / HB CERCLE NÎMES

## **Journée 11 : 20/01/10**

HB CERCLE NÎMES / ANGOULÊME CHARENTE HB  
CJF FLEURY LOIRET HB / METZ HB  
TOULON ST-CYR VAR HB / HAVRE ATHLETIC CLUB  
TOULOUSE FEMININ HB / US MIOS BIGANOS  
ARVOR 29 PAYS DE BREST / CERCLE DIJON BOURGOGNE

## **Journée 12 : WE du 23/01 - 24/01/10**

HAVRE ATHLETIC CLUB / CJF FLEURY LOIRET HB  
METZ HB / HB CERCLE NÎMES  
ANGOULÊME CHARENTE HB / ARVOR 29 PAYS DE BREST  
CERCLE DIJON BOURGOGNE / US MIOS BIGANOS  
TOULOUSE FEMININ HB / TOULON ST-CYR VAR HB

## **Journée 13 : WE du 30/01 - 31/01/10**

US MIOS BIGANOS / TOULON ST-CYR VAR HB  
HB CERCLE NÎMES / HAVRE ATHLETIC CLUB  
CJF FLEURY LOIRET HB / TOULOUSE FEMININ HB  
CERCLE DIJON BOURGOGNE / ANGOULÊME CHARENTE HB  
ARVOR 29 PAYS DE BREST / METZ HB

## **Journée 14 : WE du 06/02 - 07/02/10**

HAVRE ATHLETIC CLUB / ARVOR 29 PAYS DE BREST  
METZ HB / CERCLE DIJON BOURGOGNE  
ANGOULÊME CHARENTE HB / US MIOS BIGANOS  
TOULON ST-CYR VAR HB / CJF FLEURY LOIRET HB  
TOULOUSE FEMININ HB / HB CERCLE NÎMES

## **Journée 15 : WE du 13/02 - 14/02/10**

US MIOS BIGANOS / CJF FLEURY LOIRET HB  
HB CERCLE NÎMES / TOULON ST-CYR VAR HB  
ANGOULÊME CHARENTE HB / METZ HB  
CERCLE DIJON BOURGOGNE / HAVRE ATHLETIC CLUB  
ARVOR 29 PAYS DE BREST / TOULOUSE FEMININ HB

## **Journée 16 : WE du 20/02 - 21/02/10**

HAVRE ATHLETIC CLUB / ANGOULÊME CHARENTE HB  
METZ HB / US MIOS BIGANOS  
CJF FLEURY LOIRET HB / HB CERCLE NÎMES  
TOULON ST-CYR VAR HB / ARVOR 29 PAYS DE BREST  
TOULOUSE FEMININ HB / CERCLE DIJON BOURGOGNE

## **Journée 17 : WE du 06/03 - 07/03/10**

US MIOS BIGANOS / HB CERCLE NÎMES  
METZ HB / HAVRE ATHLETIC CLUB  
ANGOULÊME CHARENTE HB / TOULOUSE FEMININ HB  
CERCLE DIJON BOURGOGNE / TOULON ST-CYR VAR HB  
ARVOR 29 PAYS DE BREST / CJF FLEURY LOIRET HB

## **Journée 18 : WE du 13/03 - 14/03/10**

HAVRE ATHLETIC CLUB / US MIOS BIGANOS  
HB CERCLE NÎMES / ARVOR 29 PAYS DE BREST  
CJF FLEURY LOIRET HB / CERCLE DIJON BOURGOGNE  
TOULON ST-CYR VAR HB / ANGOULÊME CHARENTE HB  
TOULOUSE FEMININ HB / METZ HB



# ANGOULÊME CHARENTE HB

PRÉSENTATION DES CLUBS



## LE CLUB

### ANGOULÊME CHARENTE HANDBALL

Sigle du club : **ACHB**

Association loi 1901. Création du club : 1967  
Siège social : salle omnisports la Grand Font  
2 rue Pierre Sépard – 16000 ANGOULÊME  
Tél. : 05 45 90 93 18 / Fax : 05 45 94 33 50  
Email : [scahand@wanadoo.fr](mailto:scahand@wanadoo.fr)

## PRÉSIDENT

BOVIN Alain  
Téléphone portable : 06 76 87 59 51  
Fax : 05 45 94 33 50  
Email : [scahand@wanadoo.fr](mailto:scahand@wanadoo.fr)

## PRESSE – COMMUNICATION

UCHER Xavier  
Téléphone portable : 06 08 68 07 33  
Fax : 05 45 94 33 50  
Email : [xavier.ducher@tiscali.fr](mailto:xavier.ducher@tiscali.fr)

## STATISTIQUES

BOURIN Anne-Marie  
Téléphone : 09 75 52 78 00  
Téléphone portable : 06 83 22 62 74  
Fax : 05 45 94 33 50  
Email : [ani.bourin@wanadoo.fr](mailto:ani.bourin@wanadoo.fr)

## STAFF

**Entraîneur** : PETKOVIC Daniela  
**Kinésithérapeute** : VIAL Didier  
**Médecin** : MAZIERE Marie-Pierre  
**Préparateur physique** : M. FERRINI

## INFORMATIONS PRATIQUES

Contactez le club

## LA SALLE

**Salle omnisports de la Grand Font**  
2 rue Pierre Sépard - 16000 ANGOULÊME  
Téléphone : 05 45 90 93 18  
Fax : 05 45 94 33 50  
Capacité d'accueil : **560 places**  
Accès au gymnase :  
face à la gare SNCF



# ANGOULÊME CHARENTE HB

## MOT DE L'ENTRAÎNEUR

« Pour la saison 2009/2010, le groupe a beaucoup changé.  
Nous comptons sur une cohésion et un bon état d'esprit de nos anciennes, nouvelles et jeunes joueuses.



Place au travail... »

Daniela PETKOVIC

## PALMARÈS DU CLUB

**2009** : 9<sup>ème</sup> de D1  
**2008** : 9<sup>ème</sup> de D1  
**2007** : 1<sup>er</sup> de D2 - accession en D1  
**2006** : 12<sup>ème</sup> de D1  
**2005** : 9<sup>ème</sup> de D1  
**2004** : 7<sup>ème</sup> de D1  
**2003** : 10<sup>ème</sup> de D1  
**2002** : 2<sup>ème</sup> de D2 - accession en D1  
**2001** : 4<sup>ème</sup> de D2  
**2000** : 7<sup>ème</sup> de D2  
**1999** : 1<sup>er</sup> de N1 - accession en D2

## TRANSFERTS

### Arrivées (avec clubs)

BALS Maria (Besançon)  
 BERESNEVA Anna (Gorodnichanca)  
 BLASKOVITS Adrienn  
 LOTAREVA Halina (Le Havre)

### Départs (avec clubs)

CORAN Marie-Agnès (Cergy-Pontoise)  
 CHUTEAU Ophélie (Poitiers)  
 GOMIS Alissa (Mérignac)  
 ITOUA Aurèle (Arvor)  
 MAHO Laurence (Bègles)  
 POMMIE Béatrice  
 VENTURA Frédérique  
 INGLISH Davina (Issy-les-Mlx)

## COULEURS MAILLOTS

### Domicile | Extérieur



N°	NOM	PRÉNOM	POSTE	NÉE LE	NAT.	TAILLE	POIDS	SÉLECTION
13	LOTAREVA	Halina	GB	13/09/1973	Polonaise	180	/	/
21	MAZEAUD	Alice	GB	11/11/1982	Française	178	/	/
2	BALS	Maria	DC	07/05/1981	Norvégienne	172	/	/
3	ROUSSILON	Mélanie	ARD	31/05/1981	Française	174	/	/
4	KIBAMBA NKEMBO	Léontine	ARD / ALD	05/06/1979	Congolaise	165	/	/
5	VIGNER	Isaure	PVT	11/04/1990	Française	180	/	/
6	BLASKOVITS	Adrienn	AR	10/09/1983	Hongroise	178	/	/
7	KABLOUTI	Chayma	DC	20/05/1991	Française	172	/	/
8	GASCHET	Adeline	ALG	11/09/1977	Française	169	/	/
9	DIARRA	Hatouma	ALG	28/06/1989	Française	170	/	/
10	INGLISH	Davina	ARG	10/11/1990	Française	/	/	/
14	BERESNEVA	Anna	ARG	14/09/1987	Moldave	181	/	/
18	AUGUSTIN	Séverine	PVT	01/12/1975	Française	168	/	/
19	KANTE	Niarale	ALD	30/11/1990	Française	163	/	/
22	LOCHET	Valérie	ALG	21/01/1991	Canadienne	163	/	/
24	ITOUA	Sandrelle	ARD	07/04/1984	Congolaise	169	/	/

Sous réserve d'autorisation par la CNCG et de qualification.



# ARVOR 29-PAYS DE BREST

PRÉSENTATION DES CLUBS



## LE CLUB

### ARVOR 29-PAYS DE BREST

Sigle du club : **ARVOR 29**

Association loi 1901. Création du club : 2004

Siège social : Espace Kerjézéquel

69 rue d'Arvor- 29260 LESNEVEN

Tél. : 02 98 30 75 81 / Fax : 02 98 30 75 82

Portable : 06 81 41 74 14

[arvor29-paysdebrest@handball-france.eu](mailto:arvor29-paysdebrest@handball-france.eu)

Site Internet : [arvor29-paysdebrest.com](http://arvor29-paysdebrest.com)

## PRÉSIDENT

MANACH Philippe

Tél. : 02 98 07 77 51 / Fax : 02 98 30 75 82

Téléphone portable : 06 11 48 64 85

Email : [philippe-manach@wanadoo.fr](mailto:philippe-manach@wanadoo.fr)

## PRESSE – COMMUNICATION

QUERE Mavinig

Téléphone portable : 06 72 92 87 05

Fax : 02 98 30 75 82

Email : [mavinig29@yahoo.fr](mailto:mavinig29@yahoo.fr)

## STATISTIQUES

CARN Jean-Yves

Tél. : 02 98 07 49 28 / Fax : 02 98 30 75 82

Téléphone portable : 06 80 08 88 94

Email : [jy.carn@wanadoo.fr](mailto:jy.carn@wanadoo.fr)

## STAFF

**Entraîneur** : BEZEAU Laurent

**Kinésithérapeutes** :

HENAFF Raphaël

MINGAN Noël

**Médecin** : GUEGAN Christophe

**Préparateur physique** :

GUILLAUME Vincent

## INFORMATIONS PRATIQUES

### Restaurant conseillé

Le coq en Pate

4 Place du Pont 29260 LESNEVEN

Tél. : 02 98 83 02 94 / Fax : 02 98 21 12 45

## LA SALLE

### Espace Kerjézéquel

69 rue d'Arvor - 29260 LESNEVEN

Tél. : 02 98 30 75 81 / Fax : 02 98 30 75 82

Capacité d'accueil : **1 000 places**

Accès au gymnase :

Avion : Aéroport de Brest-Guipavas à 20 km

SNCF : Gares de Landerneau (15 km) ou Brest

(30 km)

Route : venant de Rennes : V.E. 12 / venant

de Nantes : V.E. 165 et V.E. 12, puis D770

## PALMARÈS DU CLUB

**2009** : 11<sup>ème</sup> de LFH

**2008** : Champion de France de D2

**2007** : 8<sup>ème</sup> de D2

**2006** : 9<sup>ème</sup> de D2

**2005** : Champion de France de N1

# ARVOR 29-PAYS DE BREST

## MOT DE L'ENTRAÎNEUR



« Arvor 29-Pays de Brest a donc été repêché en LFH pour 2009/2010 après avoir fini 11<sup>ème</sup> à la dernière journée, synonyme de relégation, et ce malgré une première saison courageuse des joueuses et du staff.

Il nous appartient maintenant de mettre en place le projet du club en s'appuyant sur un sentiment d'appartenance à un territoire, place forte du handball féminin, sur des valeurs de formation et sur un développement économique durable.

Cette ambition pour les années à venir nous a amené à constituer un effectif en respectant la présence de joueuses bretonnes et de quelques joueuses recrutées, bonifiant le groupe par leur talent et leur état d'esprit. Professionnalisme et haut niveau ne sont pas antinomiques d'un certain esprit et de certaines valeurs.

Pour 2009/2010, le resserrement de l'élite à 10 équipes va rendre le championnat encore plus difficile. Il conviendra d'assurer soit une place en Play-off, soit d'accumuler un maximum de points pour envisager les Play-Down avec confiance.

Définir d'autres objectifs semble présomptueux à la vue de la qualité des effectifs des autres équipes. »

Laurent BEZEAU

## TRANSEFERTS

### Arrivées (avec clubs)

ITOUA Aurèle (Angoulême)  
 DIOP Awa (Besançon)  
 PESSOA Mayssa (Mérignac)  
 PORTJANKO Julija (Kometal - Macédoine)  
 PRUDHOMME Marie (Cergy Pontoise)  
 TÁPAI Szabina (Randers - Danemark)  
 BEZEAU Laurent (Toulon)

### Départs (avec clubs)

AZOU Céline  
 BUCUR Carmen (Celles sur belle - D2)  
 GRAS Andreea (Chambly - N1)  
 HELLEGOET Ursule (Arrêt)  
 KILANI Wided (Achenheim-Truchtersheim - N1)  
 LEROY Clarisse (Arrêt)  
 STEFANOVIC Darinka  
 TARTERET Yolande (Locmaria-Plouzané - Prénationale)  
 VAITANAKI Olivia

## COULEURS MAILLOTS

### Domicile | Extérieur



N°	NOM	PRÉNOM	POSTE	NÉE LE	NAT.	TAILLE	POIDS	SÉLECTION
1	PESSOA	Mayssa	GB	11/09/1984	Brésilienne	180	/	Brésil A
16	ROBERT	Justine	GB	08/04/1992	Française	178	/	
35	NICOLAS	Cécile	GB	05/10/1983	Française	175	/	
3	BOUDAN	Gladys	PVT	08/10/1985	Française	168	/	
4	LE GOFF	Cécile	ALG	28/07/1977	Française	176	/	France A
7	TAMOUM	Aïda	ALD	10/05/1989	Française	169	/	
9	PRUDHOMME	Marie	ARD	03/04/1990	Française	183	/	France Juniors
11	LE HIR	Gaëlle	PVT	27/05/1990	Française	175	/	
13	GELEBART	Laura-Line	ARG	16/05/1991	Française	180	/	
15	BERNARD	Laëtitia	ARD	13/07/1990	Française	177	/	
20	DLJZ	Julie	ARG	05/07/1989	Française	182	/	
22	DEMONIERE	Véronique	DC	04/02/1977	Française	169	/	France A
23	LE BOULCH	Céline	ALD	24/08/1991	Française	167	/	
24	LE GRIGNOU	Anne-Laure	ALG	04/09/1990	Française	172	/	
27	ITOUA	Aurèle	ARG	16/03/1982	Congolaise	175	/	Congo A
29	MANACH	Elodie	DC	27/02/1990	Française	164	/	France Juniors
34	DIOP	Awa	ALG	21/06/1991	Française	167	/	France Jeunes
42	TÁPAI	Szabina	ARD	30/01/1986	Hongroise	175	/	Hongrie A
	PORTJANKO	Julija	ARD/DC	20/04/1983	Macédonienne	176	/	Macédoine A

Sous réserve d'autorisation par la CNCG et de qualification.



# CERCLE DIJON BOURGOGNE

PRÉSENTATION DES CLUBS



## LE CLUB

### CERCLE DIJON BOURGOGNE

Sigle du club : **CDB**  
Association loi 1901. Création du club : 1996  
Siège social : gymnase des Poussots  
9 rue Ernest Champeaux - 21000 DIJON  
Tél. : 03 80 72 22 03 / Fax : 03 80 72 22 03  
Email : [contact@cdb21.com](mailto:contact@cdb21.com)  
Site Internet : [www.cdb21.com](http://www.cdb21.com)

## PRÉSIDENT

AMICO Michel  
Tél. : 03 80 72 22 03  
Téléphone portable : 06 10 59 54 76  
Email : [mamico@cdb21.com](mailto:mamico@cdb21.com)

## PRESSE – COMMUNICATION

SOUPAULT Jean-Raphaël  
Tél. : 03 80 72 22 03  
Téléphone portable : 06 82 05 33 67  
Email : [jean-raphael.soupault@orange.fr](mailto:jean-raphael.soupault@orange.fr)

## STATISTIQUES

RUFFIEN Michel  
Téléphone portable : 06 63 38 64 46  
Email : [michelruffien@aol.com](mailto:michelruffien@aol.com)

## STAFF

**Entraîneur** : GROPOSILA Elena  
**Entraîneur adjoint** : TERZI Pierre  
**Kinésithérapeutes** :  
VERRELLE Cindy / BOUZIANE Habiba  
**Médecin** : SERVER Serge  
**Préparateur physique** : TERZI Pierre

## INFORMATIONS PRATIQUES

### Restaurants conseillés

La Grande Taverne  
22 avenue Foch – 21000 DIJON  
Tél. : 03 80 43 58 33 / Fax : 03 80 41 46 20

Kyriad Gare  
7-9 rue Albert Rémy – 21000 DIJON  
Tél. : 03 80 53 10 10 / Fax : 03 80 53 10 38

### Hôtels conseillés

Kyriad Gare  
7-9 rue Albert Rémy – 21000 DIJON  
Tél. : 03 80 53 10 10 / Fax : 03 80 53 10 38

Hugotel Nord  
4 rue des Ardennes – 21000 DIJON  
Tél. : 03 80 78 90 80 / Fax : 03 80 78 90 81

## LA SALLE

### Palais des Sports

**Jean-Michel Geoffroy**  
17 Rue Léon Mauris - 21000 DIJON  
Tél. : 03 80 67 53 97 / Fax : 03 80 78 07 55  
Capacité d'accueil : **3 700 places**

# CERCLE DIJON BOURGOGNE

## MOT DE L'ENTRAÎNEUR

« J'espère que cette année, le CDB contribuera encore à faire rayonner notre sport. Que le fair-play et l'esprit d'équipe animent notre groupe.

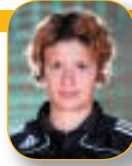

Je souhaite un bon championnat à tous nos adversaires et que le meilleur gagne ! »

Elena GROPOSILA

## PALMARÈS DU CLUB

- 2009** : 7<sup>ème</sup> de D1, 1/4 finaliste Challenge Cup
- 2008** : 4<sup>ème</sup> de D1, 1/4 finaliste Challenge Cup
- 2007** : 4<sup>ème</sup> de D1, finaliste de la Coupe de France et de la Coupe de la ligue
- 2006** : 4<sup>ème</sup> de D1
- 2005** : 4<sup>ème</sup> de D1, finaliste de la Challenge Cup

## TRANSFERTS

### Arrivées (avec clubs)

EDWIGE Béatrice (Celles s/Belle)  
 MOREL Nina (Besançon)  
 LEVEQUE Alice (Besançon)  
 PIERSON Gervaise (Bouillargues)  
 MATHIEU Charlotte (Vesoul)  
 SKOLKOVA Martina (Bratislava-Slovaquie)

### Départs (avec clubs)

DRIL-HADJ Rachida (Yutz)  
 JEOFFROY Pauline (Fleury-les-Aubrais)  
 GRAS Emilie (Arrêt)  
 PECQUEUX-ROLLAND Véronique (Arrêt)  
 HOFFMANN Kitti (Veszprem - Hongrie)  
 REVIL Lydie (Arrêt)  
 JELIC Vanessa (Toulouse)

## COULEURS MAILLOTS

### Domicile | Extérieur



N°	NOM	PRÉNOM	POSTE	NÉE LE	NAT.	TAILLE	POIDS	SÉLECTION
16	PIERSON	Gervaise	GB	09/07/1986	Française	178	66	
22	BERTRAND	Axelle	GB	19/09/1988	Française	172	67	
2	DELORME	Solenne	PVT	11/11/1989	Française	174	73	
3	TERZI	Léa	ALG	06/07/1988	Française	167	71	
5	LORIN	Marion	ALD	30/08/1989	Française	163	62	
6	MATHIEU	Charlotte	ARD	26/10/1985	Française	180	74	
9	MURIGNEUX	Céline	ALG	20/08/1981	Française	173	66	
10	EDWIGE	Béatrice	PVT	03/10/1988	Française	183	77	
11	BERNARDOT	Céline	ALG	21/06/1988	Française	172	62	
13	REBETEZ	Laetitia	ALD	08/07/1991	Française	167	63	
14	JACQUINOT	Ludivine	ARG/DC	25/01/1978	Française	180	68	
18	MAVOUNGOU-TSAHOUT	Jocelyne	ALD	22/09/1986	Congolaise	163	57	Congo A
19	MOREL	Nina	PVT	03/02/1986	Française	174	65	France A
20	PAJTASOVA	Veronika	DC	22/03/1983	Slovaque	174	72	Slovaquie A
21	LEVEQUE	Alice	AR	09/05/1989	Française	182	72	France A
23	FIOSSONANGAYE	Stéphanie	ARD	27/08/1981	Française	180	86	France A
33	SKOLKOVA	Martina	ARG	21/12/1984	Slovaque	179	70	Slovaquie A
77	SAID-MOHAMED	Myriame	DC	07/06/1977	Française	166	65	

Sous réserve d'autorisation par la CNCG et de qualification.



## CJF FLEURY LOIRET HB

**LE CLUB****CJF FLEURY LOIRET HANDBALL**Sigle du club : **CJF FLH**

Association loi 1901. Création du club : 1974

Siège social : 18 rue Camille Desmoulins

45400 FLEURY-LES-AUBRAIS

Tél. : 02 38 86 62 67 / Fax : 02 38 86 62 67

Email : [cjffleuryhandball@orange.fr](mailto:cjffleuryhandball@orange.fr)Site Internet : <http://www.cjffleuryloirethb.com>**PRÉSIDENT**

PROSPER Dominique

Tél. : 02 38 91 32 45

Téléphone portable : 06 87 44 66 69

Email : [d.prosper@wanadoo.fr](mailto:d.prosper@wanadoo.fr)**PRESSE – COMMUNICATION**

BELLOT Julie

Tél/Fax : 02 38 86 62 67

Téléphone portable : 06 74 63 85 99

Email : [julie.f7@orange.fr](mailto:julie.f7@orange.fr)**STATISTIQUES**

MEUNIER Sébastien

Tél/Fax : 02 38 86 62 67

Téléphone portable : 06 82 09 85 51

Email : [bastienmeunier@yahoo.fr](mailto:bastienmeunier@yahoo.fr)**STAFF****Entraîneur** : MARECHAL Christophe**Manager Général** : VILLAIN Daniel**Kinésithérapeute** : BONNET Philippe**Médecin** : ALEXIS Bertrand**Préparateur physique** : VALSICAN Florin**Responsable du centre de formation** :

HUARD Delphine

**INFORMATIONS PRATIQUES****Restaurants conseillés**

Les 3 Brasseurs

1006 route Nationale 20 - 45770 SARAN

Tél. : 02 38 83 91 50

Café Sport

18 rue Eugène VIGNAT - 45000 ORLEANS

Tél. : 02 38 81 18 19

**Hôtels conseillés**

Novotel La Charbonnière

RN 152 - Parc Charbonnière

145 avenue de Verdun - 45800 SAINT JEAN

DE BRAYE

Tél. : 02 38 84 66 02

Domaine Portes de Sologne

200 allée des 4 vents - 45160 ARDON/OLIVET

Tél. : 02 38 49 99 99

**LES SALLES****Salle Albert Auger** 8 rue Pablo Picasso

45400 FLEURY-LES-AUBRAIS

Tél. : 02 38 83 08 94

Capacité d'accueil : **800 places**Accès au gymnase :

Route : RN 20, A10 sortie Orléans Nord SARAN

SNCF : gare de Fleury les Aubrais

**Palais des sports d'Orléans**

Rue Eugène Vignat - 45000 ORLEANS

Tél. : 02 38 53 97 27

Capacité d'accueil : **2 500 places**Accès au gymnase :

Route : RN 20, A10 sortie Orléans Centre

SNCF : gare d'Orléans



# CJF FLEURY LOIRET HB

## MOT DE L'ENTRAÎNEUR

« Des ambitions élevées, un nouvel entraîneur, une structure en pleine évolution et un groupe avide de victoires, tel pourrait être défini le CJF version 2009/2010.

La route sera parsemée d'embûches, car ce championnat promet d'être passionnant et plein de surprises. L'arrivée de clubs ambitieux et la confirmation de certains autres sont certainement une garantie d'un championnat LFH performant. »

Christophe MARÉCHAL



## L'INFO DÉCALÉE

Le saviez-vous, les joueuses du CJF Fleury Loiret Handball sont surnommées « Les panthères du Loiret » !

## PALMARÈS DU CLUB

- 2009** : 8<sup>ème</sup> de D1, 1/2 finaliste Coupe de la Ligue
- 2008** : 10<sup>ème</sup> D1, finaliste Coupe de la Ligue
- 2007** : 10<sup>ème</sup> D1
- 2006** : 5<sup>ème</sup> D1, 1/2 Finaliste Coupe de la Ligue, 1/8 finale Coupe de France
- 2005** : 3<sup>ème</sup> de D1
- 2004** : 4<sup>ème</sup> de D1
- 2003** : Champion de France D2 - accession en D1

## TRANSFERTS

### Arrivées (avec clubs)

BROUILLET Coralie (Vesoul D2)  
 CANAUD Ema (Besançon D1)  
 CISSE Koumba (Cergy-Pontoise D2)  
 DJURIC Ana (ZRK Tuzla - Bosnie)  
 FOGGEA Julie (Toulouse D2)  
 JEOFFROY Pauline (Dijon D1)  
 OHOLANGA Alegra (HC Kometal - Macédoine)

### Départs (avec clubs)

ATTINGRE Armelle (Issy-les-Mix)  
 FERROUSSIÉ Océane (Le Pouzin N1)  
 KLEIBER Diane (Nantes N1)  
 MATEJA Janes (Chambray N1)  
 NOMOKO Fatima (Mérignac D2)  
 ZACHOVA Klara (Montargis N2)

## COULEURS MAILLOTS

### Domicile | Extérieur



N°	NOM	PRÉNOM	POSTE	NÉE LE	NAT.	TAILLE	POIDS	SÉLECTION
12	OBEIN	Wendy	GB	26/09/1986	Française	185	/	France A
18	FOGGEA	Julie	GB	28/08/1990	Française	181	/	France Juniors
34	JEOFFROY	Pauline	GB	15/07/1983	Française	177	/	
2	KEITA	Nimétigna	DC	29/03/1985	Française	173	/	France A
3	OHOLANGA-LOKI	Alegra	ARD	17/01/1985	Macédonienne	173	/	Macédoine A
4	TRIAU-BETARE	Bertille	PVT	06/11/1975	Française	177	/	
5	DJURIC	Ana	DC	07/05/1984	Bosniaque	180	/	Bosnie-Herzégovine A
6	BROUILLET	Coralie	ALD	03/01/1987	Française	170	/	
7	TURTOCZKI	Agnes	ALD	27/11/1980	Hongroise	171	/	
8	CANAUD	Ema	ARG	25/04/1991	Française	182	/	France Juniors
9	KAMDOP	Laura	PVT	14/09/1990	Française	182	/	
10	CISSE	Koumba	ARD	04/06/1991	Française	174	/	France Juniors
13	BORDET	Céline	DC	20/03/1990	Française	176	/	
14	GERMANY	Laurence	DC	20/06/1987	Française	170	/	
15	LANDRE	Laurisa	PVT	27/10/1985	Française	173	/	
20	NEVEU	Marjorie	ALG	07/08/1990	Française	170	/	
21	GUILLON	Marlène	DC	05/11/1990	Française	173	/	France Jeunes
23	FILIPOVIC	Biljana	ARG	12/01/1986	Serbe	192	/	Serbie A
55	LOW	Andréa	ALG	20/12/1979	Hongroise	175	/	

Sous réserve d'autorisation par la CNCG et de qualification.



# HAVRE ATHLETIC CLUB HB

PRÉSENTATION DES CLUBS



## LE CLUB

### HAVRE ATHLETIC CLUB HANDBALL

Sigle du club : **HAC**  
Association loi 1901. Création du club : 1972  
Siège social : 38 rue Demidoff  
76600 LE HAVRE  
Tél. : 02 35 53 05 67 / Fax : 02 35 53 05 67  
Email : [hachandball@aol.com](mailto:hachandball@aol.com)  
Site Internet : [www.hachandball.fr](http://www.hachandball.fr)

## PRÉSIDENT

BOUGEANT Paul  
Tél. : 02 35 53 05 67  
Téléphone portable : 06 62 76 24 12  
Fax : 02 35 53 05 67  
Email : [hachandball@aol.com](mailto:hachandball@aol.com)

## PRESSE – COMMUNICATION

BRISSET Jean-François  
Tél. : 06 59 93 06 46  
Email : [communicationhachandball@orange.fr](mailto:communicationhachandball@orange.fr)

## STATISTIQUES

MANOURY Jacques  
Tél. : 02 35 60 01 60  
Téléphone portable : 06 15 71 71 61  
Email : [contact@jmanoury.fr](mailto:contact@jmanoury.fr)

## STAFF

**Entraîneur** : BOUGEANT Frédéric  
**Entraîneur adjoint** : DURAFFOURG Aurélien  
**Kinésithérapeutes** :  
SELLIER Cyril, LAQUIERE Thomas,  
GARRIGOU Marc-Antoine, DEVINEAU Didier  
**Médecins** :  
COURAGE Olivier, POUPEL Jean-Marc  
**Préparateur physique** : BOUGEANT Frédéric

## INFORMATIONS PRATIQUES

### Restaurant conseillé

Novotel Le Havre  
20 Rue Lafayette Quai Colbert  
76600 LE HAVRE  
Tél. : 02 35 19 23 23 / Fax : 02 35 19 23 25  
Email : [H5650@accor.com](mailto:H5650@accor.com)

### Hôtel conseillé

Novotel Le Havre

## LES SALLES

### Gymnase Auguste Delaune

Avenue Charles De Gaulle  
76700 GONFREVILLE L'ORCHER  
Tél. : 02 35 45 87 31 / Fax : 02 35 45 87 31  
Capacité d'accueil : **800 places**  
Accès au gymnase :  
SNCF : Le Havre  
Route : pont de Tancarville ou pont de  
Normandie : direction Le Havre Ville Haute,  
sortie Harfleur, puis Gonfreville l'Orcher.

### Docks Océane

Quai Frissard - 76600 LE HAVRE  
Tél. : 02 35 53 69 00  
Capacité d'accueil : **3 000 places**  
Accès au gymnase :  
SNCF : Le Havre  
Route : pont de Tancarville ou pont de  
Normandie : direction Le Havre Centre Ville.

# HAVRE ATHLETIC CLUB HB

## MOT DE L'ENTRAÎNEUR



« À l'approche de la nouvelle saison, nos envies et nos objectifs restent inchangés : « un titre » !

Le fort recrutement de nos adversaires va densifier le niveau de la LFH et nombreux seront armés pour jouer les premiers rôles.

Le HAC devra une fois de plus repousser la concurrence et être capable de s'imposer dans les matches décisifs.

Bonne saison à tous,  
En avant les filles et allez le HAC ! »

Frédéric BOUGEANT

## TRANSFERTS

### Arrivées (avec clubs)

FACHINELLO-CAVALEIRO Déonise (Hypo Niederosterreich - Autriche)  
GEGA Marta (Klub Sportowy Carlos Astol Jelewia Gora Pologne)  
BRIEMANT Lesly (Noisy Handball)  
NTSAMA AKOA Stéphanie (Besançon)

### Départs (avec clubs)

ABDELLAK Haïfa (Octeville Sur Mer)  
MANGA Christelle (Toulouse)  
LOTAREVA Halina (Angoulême)  
MABOULOU Mélissa (Lomme - sans certitude)  
SHANKARE Amina (Abbeville)

## PALMARÈS DU CLUB

**2009** : 2<sup>ème</sup> de D1, Finaliste Coupe de la Ligue, 1/4 finaliste Coupe de France

**2008** : 2<sup>ème</sup> de D1, 1/4 de finale de Coupe d'Europe

**2007** : 2<sup>ème</sup> de D1, 1/2 Finaliste Coupe de la Ligue, vainqueur Coupe de France

**2006** : 2<sup>ème</sup> de D1, Finaliste Coupe de la Ligue, vainqueur Coupe de France

**2005** : 6<sup>ème</sup> de D1, Finaliste Coupe de la Ligue, 1/8 de finale de la Coupe EHF

**2004** : 3<sup>ème</sup> de D1, 3<sup>ème</sup> Coupe de la Ligue, 1/8 de finale de la Challenge Cup

**2003** : 4<sup>ème</sup> de D1

**2002** : Champion de France D2 - accession en D1

**2001** : 3<sup>ème</sup> de D2

**2000** : 5<sup>ème</sup> de D2

**1999** : 7<sup>ème</sup> de D2

## COULEURS MAILLOTS

### Domicile | Extérieur



N°	NOM	PRÉNOM	POSTE	NÉE LE	NAT.	TAILLE	POIDS	SÉLECTION
1	ZOOBI DE PAULA	Darly	GB	25/08/1982	Brésilienne	180	70	Brésil A
12	CABRIMOL	Joana	GB	28/03/1990	Française	170	67	
16	PRADEL	Linda	GB	04/06/1983	Française	180	74	France A
2	BULUCUA	Laure	ARG	25/04/1990	Française	178	64	
3	MENDY	Claudine	ARG/D	8/01/1990	Française	181	70	France A
4	HERVE	Albane	PVT	25/09/1991	Française	180	74	
5	VANPARYS-TORRES	Christine	AR/DC	22/03/1978	Française	178	70	France A
6	SAWANEH	Hadja	ALG	11/01/1987	Française	167	56	
7	GUILLERME	Maëva	ALG	29/07/1988	Française	171	57	
8	GEGA	Marta	ARG	16/04/1986	Polonaise	184	70	Pologne A
9	BRIEMANT	Lesly	ARD	25/04/1991	Française	168	62	
10	SIODMIAK-TOMASZEWICZ	Karolina	AR/DC	14/09/1981	Polonaise	178	70	
11	TOUNKARA	Maakan	ALD	12/03/1983	Française	165	53	France A
13	CAMARA	Fouleymata	PVT	30/10/1989	Française	165	73	
14	BA	Khoudiedji	ALG/DC	11/05/1990	Française	168	55	
15	ACOSTIN	Camille	ALG	13/02/1990	Française	169	51	
17	SIMERSKA	Jana	PVT	16/12/1978	Tchèque	178	74	Rép. Tchèque A
18	FACHINELLO CAVALEIRO	Deonise	ARD	20/06/1983	Brésilienne	180	74	
19	MARZOUK	Rafika	ARD	27/10/1979	Tunisienne	173	65	
24	NTSAMA AKOA	Stéphanie	ARG	24/01/1984	Française	184	71	France A

Sous réserve d'autorisation par la CNCG et de qualification.



# METZ HANDBALL

PRÉSENTATION DES CLUBS



## LE CLUB

### METZ HANDBALL

Sigle du club : **METZ HB**

Association loi 1901. Création du club : 1966

Siège social : 5 avenue Louis le Débonnaire  
57000 METZ

Siège adm. : 20 rue des Mirabelles - 57050 METZ

Tél. : 03 87 66 37 05 / Fax : 03 87 62 19 43

Email : [metzhandball@orange.fr](mailto:metzhandball@orange.fr)

Site Internet : <http://www.metz-handball.com>

## PRÉSIDENT

WEIZMAN Thierry

Tél. : 03 87 16 24 24 / Fax : 03 87 62 19 43

Téléphone portable : 06 09 01 89 01

Email : [metzhandball@orange.fr](mailto:metzhandball@orange.fr)

## PRESSE – COMMUNICATION

GAUVIN Estelle

Tél. : 03 87 66 37 05 / Fax : 03 87 62 19 43

Téléphone portable : 06 08 25 87 25

Email : [metzhandball@orange.fr](mailto:metzhandball@orange.fr)

## STATISTIQUES

FRANTZ Sonia

Tél. : 03 87 66 37 05 / Fax : 03 87 62 19 43

Téléphone portable : 06 89 85 24 67

Email : [metzhandball@orange.fr](mailto:metzhandball@orange.fr)

## STAFF

**Entraîneur** : FRANÇOIS Bertrand

**Entraîneurs adjoints** :

PIETRALA Jean

DONDELINGER Bernard

**Kinésithérapeute** : LEVY Jacques

**Médecin** : WEIZMAN Thierry

**Préparateur physique** : JESSEL Jean-Jacques

## INFORMATIONS PRATIQUES

### Restaurants conseillés

Contactez le club

### Hôtels conseillés

Contactez le club

## LA SALLE

### Palais omnisports les Arènes

5 avenue Louis le Débonnaire - 57000 METZ

Tél. : 03 87 62 93 60 / Fax : 03 87 63 37 68

Capacité d'accueil : **4 500 places**

Accès au gymnase :

Route : A31, sortie 32 «Metz centre»

SNCF : gare de Metz à 1km

# METZ HANDBALL

## MOT DE L'ENTRAÎNEUR

« Nouvelle saison, nouvelle équipe, nouveaux défis, mais toujours le devoir, la volonté et la passion de la réussite. Beaucoup de changements sont intervenus, d'autres viendront peut-être encore.



C'est dans le subtil mélange de l'expérience et de la jeunesse que Metz Handball réussira la transition et atteindra ses objectifs, dans un contexte général à l'imprévisible évolution, et où nos concurrents s'organisent toujours mieux et nourrissent de grands projets.

Mais pour nous aussi l'ambition est grande... »

Bertrand FRANÇOIS

## PALMARÈS DU CLUB

### Champion de France :

2009-2008-2007-2006-2005-2004-2002-2000-1999-1997-1996-1995-1994-1993-1990-1989

### Vainqueur Coupe de France :

1999-1998-1994-1990

### Vainqueur Coupe de la Ligue :

2009-2008-2007-2006-2005

### Finaliste Coupe de France :

2009

## TRANSFERTS

### Arrivées (avec clubs)

ABDELLAHI Sabrina (Centre Form. Metz HB)  
 DARLEUX Cléopâtre (Issy-les-Mlx)  
 DUPRAS Yelena (Asul Vaulx en Velin)  
 LAMANDRAN Dounia (Bourg de Péage)  
 PAL Oxana (MJC Trier – Allemagne)  
 PINEAU Allison (Issy-les-Mlx)  
 SCHMELE Carolin (Oldenburg Allem.)  
 TURPIN Eva (Bourg de Péage)

### Départs (avec clubs)

COSTACHE Olivia  
 HAMITI Soraya (ESC Yutz)  
 LOVRIC Ivana (Debrecen- Hongrie)  
 POZNAROVA Pavla (Grèce)  
 RAC Sandor (Bascharage- Luxembourg)

## COULEURS MAILLOTS

### Domicile | Extérieur



N°	NOM	PRÉNOM	POSTE	NÉE LE	NAT.	TAILLE	POIDS	SÉLECTION
1	LEYTHIENNE	Pauline	GB	03/05/1990	Française	180	/	France Juniors
12	LEYNAUD	Amandine	GB	02/05/1986	Française	178	/	France A
24	DARLEUX	Cléopâtre	GB	01/07/1989	Française	176	/	France A
2	KYSUCANOVA	Lenka	ARG	27/11/1983	Tchèque	177	/	Rép. Tchèque A
3	GUEHL	Delphine	ALG	30/07/1978	Française	171	/	France A
4	KANTO	Nina	PVT	25/06/1983	Française	178	/	France A
5	SCHMELE	Carolin	ARG	18/05/1990	Allemande		/	Allemagne Juniors
6	FRANÇOIS	Hélène	DC	28/07/1985	Française	177	/	
7	PINEAU	Allison	DC	02/05/1989	Française	181	/	France A
8	ABDELLAHI	Sabrina	PVT	15/04/1992	Française		/	France Jeunes
9	BLARD	Céline	DC	14/02/1991	Française	179	/	France Juniors
10	PIEJOS	Katty	ALD	21/08/1981	Française	163	/	France A
11	AYGLON	Camille	ARD	21/05/1985	Française	180	/	France A
13	WENDLING	Isabelle	PVT	30/01/1971	Française	176	/	France A
14	TURPIN	Eva	ARG	13/11/1990	Française		/	France Juniors
15	RINGAYEN	Martine	ALG	24/02/1990	Française	169	/	France Juniors
17	MALANDRAN	Dounia	AR	28/01/1992	Française		/	
18	DUPRAS	Yelena	AR	28/05/1991	Française		/	
21	OGNJENOVIC	Svetlana	ALG	26/01/1981	Serbo-Croate	170	/	Serbie A
22	HORACEK	Vesna	ARD	22/08/1976	Croate	184	/	
29	PAL	Oxana	AR	17/03/1980	Allemande	180	/	Russie A

Sous réserve d'autorisation par la CNCG et de qualification.



# MIOS-BIGANOS

PRÉSENTATION DES CLUBS

Mios  
BIGANOS  
Handball



## LE CLUB

### MIOS-BIGANOS BASSIN D'ARCACHON

Association loi 1901. Création du club : 1970  
Siège social : 11 rue de Ganadure – 33380 MIOS  
Tél. : 05 56 26 61 27 / Fax : 05 56 26 61 27  
Email : [us.mios-biganos@cegetel.net](mailto:us.mios-biganos@cegetel.net)  
Site Internet : *en cours*

## PRÉSIDENT

MAYONNADE Roger  
Tél. : 05 56 26 61 27 / Fax : 05 56 26 61 27  
Email : [us.mios-biganos@cegetel.net](mailto:us.mios-biganos@cegetel.net)

## PRESSE – COMMUNICATION

ORY Christian  
Téléphone portable : 06 60 98 52 81  
Email : [christianory@yahoo.fr](mailto:christianory@yahoo.fr)

## STATISTIQUES

BUGNET Pascal  
Téléphone portable : 06 62 28 53 12  
Email : [pascal.bugnet@orange.fr](mailto:pascal.bugnet@orange.fr)

## STAFF

**Entraîneur** : MAYONNADE Emmanuel  
**Entraîneur adjoint** : MAYONNADE Gérard  
**Kinésithérapeute** : LEMARCHAND Jean-Baptiste  
**Médecin** : DUVIGNAU Bruno

## INFORMATIONS PRATIQUES

### Hôtel conseillé

Hôtel du Delta  
25 bis avenue de la Côte d'Argent  
33380 BIGANOS  
Tél. : 05 56 82 62 84

## LA SALLE

### Salle omnisports

Rue de la Verrerie - 33380 BIGANOS  
Tél. : 05 56 82 60 60  
Capacité d'accueil : **400 places**  
Accès au gymnase :  
SNCF : gare de Facture-Biganos



# MIOS-BIGANOS

## MOT DE L'ENTRAÎNEUR



« Après une saison éprouvante ponctuée par une victoire historique en Coupe de France, le club est fier d'être au départ d'un championnat nouvelle formule qui s'annonce d'un niveau sans précédent. Afin de bien y figurer, il va falloir faire preuve d'une grande force de caractère, d'une humilité sans faille, mais aussi et surtout de beaucoup de talent.

Nous avons la chance d'avoir la confiance des collectivités, des partenaires et de tous NOS bénévoles qui œuvrent tous les jours sans compter pour nous permettre d'exister. Cette pression est noble et doit constituer le socle de départ de cette aventure humaine et sportive incomparable.

Quoi qu'il advienne, on doit se souvenir d'où l'on vient. En avril 2009 nous n'existions plus, ne l'oublions pas... »

Emmanuel MAYONNADE

## L'INFO DÉCALÉE

Le club est l'organisateur depuis plus de 15 ans d'un grand festival international de danses, musiques et arts du monde qui reçoit chaque année de très nombreux visiteurs autour de groupes folkloriques du monde entier. Ce festival est entièrement bénévole : tous les dirigeants mettent la main à la pâte et les joueuses sont aussi de la partie !

## TRANSFERTS

### Arrivées (avec clubs)

DEROIN Audrey (Issy-les-Moulineaux)  
KHOULDI Inès (Issy-les-Moulineaux)

### Départs (avec clubs)

BROU MAMBO Elodie (Mérignac)  
MANANT Tiphaine  
SMITRAN Soka (Besançon)

## COULEURS MAILLOTS

### Domicile | Extérieur



## PALMARÈS DU CLUB

**2009** : 5<sup>ème</sup> de D1, vainqueur Coupe de France

**2008** : 7<sup>ème</sup> de D1, 1/8 finale Coupe EHF

**2007** : 3<sup>ème</sup> de D1

N°	NOM	PRÉNOM	POSTE	NÉE LE	NAT.	TAILLE	POIDS	SÉLECTION
16	DOUCET	Laure	GB	20/01/1984	Française	173	75	
93	JOSEPH-MATHIEU	Stella	GB	10/01/1978	Française	176	86	
7	IACOB	Maria	DC	26/01/1983	Française	175	65	
8	CHOPO	Laure	AL	03/09/1988	Française	168	57	
9	LEWILLE	Laure	AR	01/06/1989	Française	177	68	
10	HEMERY	Aurélie	AL	06/07/1982	Française	164	64	
11	STEPANOVIC	Stadjana	AL	26/04/1980	Serbe	170	58	
13	CIAVATTI-BOUKILI	Sabrina	PVT	31/03/1985	Française	175	72	
14	BORG	Myriam	DC	18/10/1978	Française	184	76	
15	ORI	Edina	AR	11/08/1984	Hongroise	173	68	
17	OBORCOKOVA	Miroslava	AR	31/03/1978	Slovaque	178	66	
22	KHOULDI	Inès	AR	11/03/1985	Tunisienne	182	74	Tunisie A
32	ZUCCARO	Maureen	AR	13/09/1975	Française	169	58	
67	GENES-SZUKILOWICZ	Agata	PVT	21/05/1976	Polonaise	176	73	
	DEROIN	Audrey	ARD	06/09/1989	Française	174	62	France A

Sous réserve d'autorisation par la CNCG et de qualification.



# HB CERCLE NÎMES

PRÉSENTATION DES CLUBS



## LE CLUB

### HANDBALL CERCLE NÎMES

Sigle du club : **HBCN**

Association loi 1901. Création du club : 1971

Siège social : le Parnasse

160 avenue du Languedoc BP 50033

30023 NÎMES cedex 1

Tél. : 09 71 26 01 39 / Fax : 04 66 64 68 56

Email : [contact@handball-nimes.fr](mailto:contact@handball-nimes.fr)

Site Internet : [www.hbcn.fr](http://www.hbcn.fr)

## PRÉSIDENT

GEBELIN Olivier

Tél. : 04 66 36 97 98 / Fax : 04 66 36 97 90

Téléphone portable : 06 11 86 20 48 / 06 72 75 63 30

Email : [ogebelin@wanadoo.fr](mailto:ogebelin@wanadoo.fr)

## PRESSE – COMMUNICATION

GRANDIDIER Sylvie

Tél. : 09 71 26 01 39 / Fax : 04 66 64 68 56

Téléphone portable : 06 11 86 19 46

Email : [sylvie.g@handball-nimes.fr](mailto:sylvie.g@handball-nimes.fr)

## STATISTIQUES

AUZIÈRE Christian

Tél. : 04 66 81 23 86 / Fax : 04 66 64 68 56

Téléphone portable : 06 70 78 92 69

Email : [c.auzriere@orange.fr](mailto:c.auzriere@orange.fr)

## STAFF

**Entraîneur** : ILIE Manuela

**Entraîneur adjoint** : JULITA Serge

**Kinésithérapeute** : COPET Guillaume

**Médecin / Préparateur physique** :

ASAIS Lionel

## INFORMATIONS PRATIQUES

### Restaurants conseillés

El Campo / Les 3 Maures

8 Boulevard des Arènes - 30000 NÎMES

Tél. : 04 66 76 11 28

Les 3 Brasseurs

950 Ancienne route de Générac

30000 NÎMES

Tél. : 04 66 75 77 60

### Hôtels conseillés

Best Western Nimotel

Parc Hôtelier Ville Active - 30000 NÎMES

Tél. : 04 66 38 13 84 / Fax : 04 66 38 14 06

Campanile - 45 rue de San Lucar

ZAC du Mas de Carbonnel - 30000 NÎMES

Tél. : 04 66 04 04 60 / Fax : 04 66 04 04 57

L'Orangerie

755 rue Tour de l'Evêque - 30000 NÎMES

Tél. : 04 66 84 50 57 / Fax : 04 66 29 44 55

## LA SALLE

### Le Parnasse

160 avenue du Languedoc - 30000 NÎMES

Capacité d'accueil : **3 391 places**

Accès au gymnase :

Sortie Nîmes centre ou Nîmes ouest par autoroute

Gare de TGV de Nîmes

# HB CERCLE NÎMES

## MOT DE L'ENTRAÎNEUR



« Nos regards se sont tournés depuis quelques semaines vers la saison prochaine, avec la volonté de continuer le travail ensemble avec cette équipe que je souhaite ambitieuse et prête pour relever de nouveaux défis. Le groupe n'a quasiment pas changé, mais il veut encore progresser avec don de soi et simplicité afin de confirmer sa place dans le Championnat 2009/2010 et découvrir une nouvelle compétition européenne. »

Manuela ILIE

## L'INFO DÉCALÉE

La famille au HBCN : non content d'avoir fait jouer les sœurs Marchal lors de son parcours européen la saison dernière, le HBCN récidive en faisant signer la sœur jumelle de Linda Hansen. Nous aurons donc deux fratries présentes sur le terrain !!! Du rarement ou jamais vu à ce niveau !

## TRANSFERTS

### Arrivées (avec clubs)

HANSEN BLOMQUIST Trine  
(Fox Frederikshavn - Danemark)

### Départs (avec clubs)

BARRAL Ingrid (arrêt)

## COULEURS MAILLOTS

### Domicile | Extérieur



## PALMARÈS DU CLUB

- |   |   |
|---|---|
| <b>2009</b> : 3 <sup>ème</sup> de D1, Vainqueur de la Challenge Cup   | <b>2004</b> : 8 <sup>ème</sup> de D1  |
| <b>2008</b> : 5 <sup>ème</sup> de D1, quart de finale Coupe de la Ligue   | <b>2003</b> : Finaliste de la Coupe de France   |
| <b>2007</b> : 8 <sup>ème</sup> de D1, quart de finale de Coupe de la ligue et de Coupe de France                    | <b>2001</b> : Vainqueur de la Challenge Cup   |
| <b>2006</b> : 10 <sup>ème</sup> de D1, quart de finale de la Coupe de la Ligue, 1/8 de finale de la Coupe de France | <b>2000</b> : 4 <sup>ème</sup> de D1, 1/8 <sup>ème</sup> de finale de la Coupe des Vainqueurs de Coupes             |
| <b>2005</b> : 7 <sup>ème</sup> de D1  | <b>1999</b> : Finaliste de la Coupe de France, 3 <sup>ème</sup> de D1, demi-finaliste de la Coupe d'Europe City Cup |

N°	NOM	PRÉNOM	POSTE	NÉE LE	NAT.	TAILLE	POIDS	SÉLECTION
1	HOUBA	Nicky	GB	07/12/1984	Belge	178	77	Belgique A
16	HANSEN LUNDMARK	Linda	GB	26/03/1979	Norvégienne	177	72	
2	MARCHAL	Maureen	PVT	29/07/1985	Française	170	65	France Police
3	PEREZ	Alicia	ARG	25/02/1989	Française	180	76	France Juniors
4	SIMULE STRATON	Madalina	DC	16/02/1980	Roumaine	177	70	Roumanie A
5	GOIORANI	Julie	PVT	25/05/1988	Française	172	69	France A
6	HANSEN BLOMQUIST	Trine	ALG	26/03/1979	Norvégienne	177	70	
8	FLORIN	Jennie	DC	17/12/1979	Suédoise	175	70	Suède A
9	CARRAT	Delphine	ALG	25/04/1986	Française	162	57	France A
10	MACRA	Nathalie	AR	24/02/1977	Française	175	69	
13	DANCETTE	Blandine	ALD	14/02/1988	Française	168	58	France A
14	BOSC	Fanny	PVT	22/03/1981	Française	167	63	
15	DONGUET	Gisele	ARG	09/03/1980	Congolaise	175	67	Congo A
19	BULLEUX	Chloe	ALD	18/11/1991	Française	172	65	France Juniors
23	SIGNATE	Mariama	ARG	22/07/1985	Française	188	82	France A

Sous réserve d'autorisation par la CNCG et de qualification.



# TOULON / ST-CYR VAR HB



## LE CLUB

### TOULON / SAINT - CYR VAR HANDBALL

Sigle du club : **TSCVHB**

Association loi 1901. Création du club : 2007

Siège social : gymnase Vert Coteau

86 rue Friggéri – 83000 TOULON

Tél. : 09 54 69 50 93

Fax : 04 94 32 19 43

Email : [hoc.saintcyr@free.fr](mailto:hoc.saintcyr@free.fr)

Site Internet : [www.tvhb.fr](http://www.tvhb.fr)

## PRÉSIDENTES

TORRES Jeanne Marie (06 13 68 18 54)

PAUL Perrine (06 87 76 19 57)

Tél. : 09 54 69 50 93 / Fax : 04 94 32 19 43

Email : [jmdetorres83@gmail.com](mailto:jmdetorres83@gmail.com)

[perrine.paul@lavalette83.fr](mailto:perrine.paul@lavalette83.fr)

## PRESSE – COMMUNICATION

FOSSEY Emmanuel

Téléphone portable : 06 19 22 69 11

Fax : 04 94 32 19 43

Email : [hoc.saintcyr@free.fr](mailto:hoc.saintcyr@free.fr)

## STATISTIQUES

VUILLAUME Gérard

Tél. : 04 89 09 18 11

Téléphone portable : 06 25 89 82 51

Email : [germali@hotmail.fr](mailto:germali@hotmail.fr)

## STAFF

**Entraîneur** : VINCENT Thierry

**Kinésithérapeute** : MATEOS Julie

**Médecins** : Dr FARRUGIA et JAOUEN

## INFORMATIONS PRATIQUES

### Hôtel conseillé

Grand Hôtel Dauphiné

Rue Berthelot - 83000 TOULON

Tél. : 04 94 92 20 28

## LES SALLES

### Gymnase Vert Coteau

86 rue Friggéri – 83000 TOULON

Tél. : 09 75 71 93 95 / Fax : 04 94 36 75 20

Capacité d'accueil : **500 places**

Accès au gymnase :

Route : A50 en provenance de Marseille

A57 en provenance de Nice

SNCF : gare de Toulon

### Palais des sports de Toulon

420 Avenue Amiral Aube – 83200 TOULON

Tél. : 04 94 09 56 10 / Fax : 04 94 09 56 39

Capacité d'accueil : **4 300 places**

Accès au gymnase :

Route : A50 en provenance de Marseille

A57 en provenance de Nice

SNCF : gare de Toulon

# TOULON / ST-CYR VAR HB

## MOT DE L'ENTRAÎNEUR

« Éviter une saison de stress et construire un groupe ambitieux pour un projet de 3 ans intitulé « Objectif Europe ».  
Posons en 2009/2010 la première pierre... »

Thierry VINCENT



## PALMARÈS DU CLUB

**2009** : 10<sup>ème</sup> de D1  
**2008** : 2<sup>ème</sup> de Division 2

## TRANSEFERTS

### Arrivées (avec clubs)

BONCHE Sonia (Lège Cap Ferret)  
BRKLJACIC Nina (Besançon)  
DEMBELE Siraba (Issy-les-Mlx)  
GAUDEFROY Laura (La Crau)  
GOMIS Alissa (Angoulême)  
LE BIHAN Manon (La Crau)  
MWASESA Christiane (Mérignac)  
OLIVEIRA SANTANA Jacqueline (Barakaldo – Espagne)  
VAN DER WISSEL Pearl (Svenborg - Danemark)

### Départs (avec clubs)

AMADOU Aude (Nice)  
CLOUTIER Anne-Marie (Canada)  
FARFARO Marie (Plan de Cuques)  
GROSU Anka (Cannes)  
MOUKILA Chandra (Nice)  
VIALATTE Marion

## COULEURS MAILLOTS

### Domicile | Extérieur



N°	NOM	PRÉNOM	POSTE	NÉE LE	NAT.	TAILLE	POIDS	SÉLECTION
1	BONCHE	Sonia	GB	24/06/1991	Française	174	/	France Juniors
12	BETTACCHINI	Alexandra	GB	10/08/1982	Française	174	/	
16	JEBALI	Wafa	GB	19/11/1991	Française	174	/	
22	OLIVEIRA	Jacqueline	GB	30/10/1979	Brésilienne	177	/	Brésil A
2	LE BIHAN	Manon	ALD	19/05/1991	Française	164	/	
4	GNABOUYOU	Marie-Paule	AR	04/03/1988	Française	185	/	
5	MWASESA	Christiane	ARG	12/03/1985	Congolaise	175	/	Congo A
6	ACHERE	Claire	ALD	01/12/1982	Française	164	/	
7	BREDOU-GONDO	Paula	AR	10/12/1981	Française	180	/	Côte d'Ivoire A
8	GAUDEFROY	Laura	AG	09/06/1991	Française	164	/	
9	GOMIS	Alissa	ARD	03/03/1986	Française	172	/	
10	AUDEBERT	Inès	ALG	28/09/1987	Française	160	/	
11	PASCA	Lavinia	DC	29/11/1984	Roumaine	170	/	
13	HRISTOVA	Givka	PVT	13/07/1978	Bulgare	171	/	
14	TUVENE	Adina	DC	14/12/1981	Roumaine	175	/	
17	CATANI	Laurène	DC	28/04/1991	Française	166	/	
19	VAN DER WISSEL	Pearl	DC	14/04/1984	Néerlandaise	171	/	Pays-Bas A
41	BRKLJACIC	Nina	DC	10/04/1991	Française	175	/	
82	TRAISTARU-IONESCU	Florentina	AR	19/05/1982	Roumaine	179	/	
84	DEMBELE	Siraba	ALG	28/06/1986	Française	172	/	France A
91	CAMPOS	Charlène	ARG	22/05/1991	Française	173	/	

Sous réserve d'autorisation par la CNCG et de qualification.



# TOULOUSE FÉMININ HB

PRÉSENTATION DES CLUBS



## LE CLUB

### TOULOUSE FÉMININ HANDBALL

Sigle du club : **TFH**  
Association loi 1901. Création du club : 2006  
Siège social : 1 impasse Gérard de Nerval  
31500 TOULOUSE  
Tél. : 05 34 30 92 38 / Fax : 05 34 30 92 38  
Email : [secretariat@tfhb.org](mailto:secretariat@tfhb.org) ou  
[toulousefeminin@handball-france.eu](mailto:toulousefeminin@handball-france.eu)  
Site Internet : <http://www.tfhb.org>

## PRÉSIDENT

MANUTAHU Olivier  
Tél. : 05 34 46 19 15  
Téléphone portable : 06 70 00 40 00  
Email : [olivier.manutahi@wanadoo.fr](mailto:olivier.manutahi@wanadoo.fr)

## PRESSE – COMMUNICATION

GARRIGUES Bernard  
Tél. : 05 61 72 55 11  
Téléphone portable : 06 08 32 71 13  
Email : [garrigues.bernard@wanadoo.fr](mailto:garrigues.bernard@wanadoo.fr)

## STATISTIQUES

LATULIPPE Christian  
Tél. : 05 61 12 40 49  
Téléphone portable : 06 74 66 74 07  
Email : [christian@tfhb.org](mailto:christian@tfhb.org)

## STAFF

**Entraîneur** : ORFÈVRES Olivier  
**Entraîneurs adjoints** :  
LATULIPPE Christian  
POULET Nathalie  
**Kinésithérapeute** : LESTRADE Anne-Sophie  
**Médecin** : SEBASTIEN Pierre

## INFORMATIONS PRATIQUES

### Restaurant conseillé

Hotel & Restaurant Campanile  
ZAC Cantemerle – Avenue St-Caprais  
Route d'Albi / RN 88 - 31240 L'UNION  
Tél : 05 62 89 24 30/ Fax : 05 62 89 24 31  
E.mail : [toulouse.union@campanile.fr](mailto:toulouse.union@campanile.fr)  
[www.campanile.com](http://www.campanile.com)

### Hôtel conseillé

Hotel & Restaurant Campanile

## LES SALLES

### Petit palais des sports

**Compans Caffarelli**  
2 rue Canon d'Arcole – 31000 TOULOUSE  
Tél / Fax : 05 62 30 01 46  
Capacité d'accueil : **2 000 places**

### Palais des sports

2 rue Canon d'Arcole – 31000 TOULOUSE  
Tél / Fax : 05 62 30 01 46  
Capacité d'accueil : **4 500 places**

### Accès au gymnase :

Métro Compans Caffarelli  
Avion : Aéroport Toulouse-Blagnac à 10km  
SNCF : gare Matabiau à 2,5km



# TOULOUSE FÉMININ HB

## MOT DE L'ENTRAÎNEUR



«Ce fut une ascension plus rapide que prévue qui nous confère encore une fois le statut de promu. Il nous faudra donc entreprendre cette saison avec beaucoup d'humilité et aussi beaucoup de rigueur pour espérer atteindre notre objectif. Même si nous avons gardé plus de 75% de notre effectif de l'année dernière, on a ajouté plusieurs joueuses d'expériences et de jeunes joueuses très prometteuses. Maintenant, cela n'amène aucune garantie de succès, il nous faut faire prendre la mayonnaise et faire en sorte que notre groupe s'unisse pour réaliser notre objectif de pérenniser la présence du club en LFH. »

Olivier ORFÈVRES

## L'INFO DÉCALÉE

Le saviez-vous, que c'est un retour au club pour Isabelle «Sonia» Cendier, qui a évolué à Toulouse lorsque celui-ci était en 1<sup>ère</sup> Division, il y a quelques années.

## PALMARÈS DU CLUB

**2009** : 2<sup>ème</sup> de D2

**2008** : 2<sup>ème</sup> de N1, vainqueur du Challenge de France

## TRANSFERTS

### Arrivées (avec clubs)

ANDREANI Laëtitia (Plan de Cuques)  
BENSOUNA Samirha (Chambly)  
CALLAVÉ Marion (Itxaco - Espagne)  
CENDIER Isabelle (Yutz)  
HERBRECHT Sophie (Issy-les-Mlx.)  
JELIC Vanessa (Dijon)  
LACRABERE Alexandra (Bera Bera - Espagne)  
MANGA Christelle (Le Havre)  
NZE MINKO Estelle (Nantes)

### Départs (avec clubs)

BALLARD Megan (USA)  
GAILLARD Marie (Arrêt)  
LIU Xiao Mei (Chine)

## COULEURS MAILLOTS

### Domicile | Extérieur



N°	NOM	PRÉNOM	POSTE	NÉE LE	NAT.	TAILLE	POIDS	SÉLECTION
12	LAVERGNE	Elina	GB	28/07/1984	Française	170	65	France Police
16	KANGAH	Gladys	GB	17/11/1983	Ivoirienne	177	87	Côte d'Ivoire A
28	CALLAVÉ	Marion	GB	28/01/1982	Française	182	69	France Jeunes
2	DUCAMIN	Delphine	ALD	14/02/1982	Française	169	65	France Juniors
4	AGOSTINI	Marion	PVT	31/12/1985	Française	174	78	
5	JELIC	Vanessa	PVT	24/11/1981	Française	177	64	France Juniors
6	LERUS	Laura	DC	02/06/1979	Française	172	65	France A
7	CUNILL	Sandra	ARG	07/05/1986	Française	178	65	France Jeunes
8	DOSSO	Alimata	ALD	16/02/1979	Française	176	68	Côte d'Ivoire A
10	HERBRECHT	Sophie	ARG	13/02/1982	Française	174	70	France A
11	ANDREANI	Laëtitia	ALD	29/09/1984	Française	167	75	France Juniors
15	LECOMTE	Marylène	DC	02/05/1987	Française	164	56	France Jeunes
17	MANGA	Christelle	ALG	14/05/1991	Française	168	58	France Juniors
19	OLIVE	Marie	PVT	16/02/1986	Française	178	79	France Juniors
21	BENSOUNA	Samirha	ALG	19/03/1987	Française	170	75	
25	CENDIER	Isabelle	ARD	22/05/1977	Française	173	84	France A
27	NZE MINKO	Estelle	ALG	11/08/1991	Française	171	60	France Juniors
64	LACRABERE	Alexandra	ARD	27/04/1987	Française	177	73	France A

Sous réserve d'autorisation par la CNCG et de qualification.



## RÉSULTATS 2008/2009

**Journée 1**

13/09/08	BESANÇON	38	30	MIOS
14/09/08	ARVOR	31	29	TOULON/ST CYR
12/09/08	DIJON	25	21	FLEURY
13/09/08	ANGOULÊME	25	27	METZ
13/09/08	ISSY-LES-MLX	33	25	LE HAVRE
	NÎMES	/	/	EXEMPT

**Journée 2**

21/09/08	LE HAVRE	32	23	ANGOULÊME
20/09/08	METZ	36	19	DIJON
19/09/08	FLEURY	32	25	ARVOR
20/09/08	TOULON/ST CYR	21	30	NÎMES
20/09/08	MIOS	37	30	ISSY-LES-MLX
	BESANÇON	/	/	EXEMPT

**Journée 3**

27/09/08	LE HAVRE	27	25	MIOS
27/09/08	BESANÇON	32	24	TOULON/ST CYR
28/09/08	NÎMES	29	21	FLEURY
27/09/08	ARVOR	27	38	METZ
26/09/08	DIJON	26	19	ANGOULÊME
	ISSY-LES-MLX	/	/	EXEMPT

**Journée 4**

24/09/08	METZ	29	21	NÎMES
04/10/08	FLEURY	24	25	BESANÇON
24/09/08	TOULON/ST CYR	19	22	ISSY-LES-MLX
04/10/08	DIJON	24	27	LE HAVRE
04/10/08	ANGOULÊME	40	28	ARVOR
	MIOS	/	/	EXEMPT

**Journée 5**

08/10/08	BESANÇON	19	26	METZ
08/10/08	NÎMES	39	27	ANGOULÊME
08/10/08	ARVOR	28	27	DIJON
08/10/08	MIOS	33	31	TOULON/ST CYR
08/10/08	ISSY-LES-MLX	29	31	FLEURY
	LE HAVRE	/	/	EXEMPT

**Journée 6**

25/10/08	METZ	35	24	ISSY-LES-MLX
24/10/08	FLEURY	24	26	MIOS
25/10/08	ARVOR	21	26	LE HAVRE
26/10/08	DIJON	28	28	NÎMES
25/10/08	ANGOULÊME	20	34	BESANÇON
	TOULON/ST CYR	/	/	EXEMPT

**Journée 7**

28/10/08	LE HAVRE	31	17	TOULON/ST CYR
29/10/08	BESANÇON	23	24	DIJON
29/10/08	NÎMES	34	25	ARVOR
29/10/08	MIOS	28	23	METZ
29/10/08	ISSY-LES-MLX	30	29	ANGOULÊME
	LE HAVRE	/	/	EXEMPT

**Journée 8**

12/11/08	FLEURY	20	17	TOULON/ST CYR
12/11/08	NÎMES	24	25	LE HAVRE
12/11/08	ARVOR	26	33	BESANÇON
12/11/08	DIJON	26	28	ISSY-LES-MLX
12/11/08	ANGOULÊME	30	28	MIOS
	METZ	/	/	EXEMPT

**Journée 9**

07/01/09	LE HAVRE	28	24	FLEURY
07/01/09	BESANÇON	27	33	NÎMES
07/01/09	TOULON/ST CYR	27	32	METZ
07/01/09	MIOS	34	30	DIJON
07/01/09	ISSY-LES-MLX	36	22	ARVOR
	ANGOULÊME	/	/	EXEMPT

**Journée 10**

21/01/09	METZ	36	28	FLEURY
21/01/09	BESANÇON	19	25	LE HAVRE
20/01/09	NÎMES	25	28	ISSY-LES-MLX
21/01/09	ARVOR	29	29	MIOS
20/01/09	ANGOULÊME	31	25	TOULON/ST CYR
	DIJON	/	/	EXEMPT

**Journée 11**

25/01/09	LE HAVRE	22	26	METZ
25/01/09	FLEURY	25	26	ANGOULÊME
24/01/09	TOULON/ST CYR	22	26	DIJON
14/01/09	MIOS	28	33	NÎMES
24/01/09	ISSY-LES-MLX	29	24	BESANÇON
	ARVOR	/	/	EXEMPT



# RÉSULTATS 2008/2009

## Journée 12

01/02/09	LE HAVRE	22	20	ISSY-LES-MLX
31/01/09	METZ	32	23	ANGOULÊME
30/01/09	FLEURY	21	28	DIJON
31/01/09	TOULON/ST CYR	30	25	ARVOR
31/01/09	MIOS	28	28	BESANÇON
	NÎMES	/	/	EXEMPT

## Journée 13

21/02/09	NÎMES	35	27	TOULON/ST CYR
21/02/09	ARVOR	30	33	FLEURY
21/02/09	DIJON	27	27	METZ
21/02/09	ANGOULÊME	16	26	LE HAVRE
20/02/09	ISSY-LES-MLX	35	24	MIOS
	BESANÇON	/	/	EXEMPT

## Journée 14

27/02/09	METZ	36	20	ARVOR
27/02/09	FLEURY	30	33	NÎMES
27/02/09	TOULON/ST CYR	27	28	BESANÇON
01/03/09	MIOS	27	25	LE HAVRE
28/02/09	ANGOULÊME	25	30	DIJON
	ISSY-LES-MLX	/	/	EXEMPT

## Journée 15

11/03/09	LE HAVRE	25	22	DIJON
13/03/09	BESANÇON	36	33	FLEURY
10/03/09	NÎMES	27	26	METZ
14/03/09	ARVOR	25	25	ANGOULÊME
10/03/09	ISSY-LES-MLX	32	18	TOULON/ST CYR
	MIOS	/	/	EXEMPT

## Journée 16

25/03/09	METZ	30	25	BESANÇON
25/03/09	FLEURY	31	20	ISSY-LES-MLX
25/03/09	TOULON/ST CYR	35	37	MIOS
25/03/09	DIJON	31	20	ARVOR
25/03/09	ANGOULÊME	26	27	NÎMES
	LE HAVRE	/	/	EXEMPT

## Journée 17

29/03/09	LE HAVRE	28	21	ARVOR
29/03/09	BESANÇON	23	18	ANGOULÊME
29/03/09	NÎMES	29	29	DIJON
28/03/09	MIOS	39	33	FLEURY
28/03/09	ISSY-LES-MLX	22	28	METZ
	TOULON/ST CYR	/	/	EXEMPT

## Journée 18

18/04/09	METZ	43	33	MIOS
18/04/09	TOULON/ST CYR	23	35	LE HAVRE
22/04/09	ARVOR	19	34	NÎMES
19/04/09	DIJON	30	30	BESANÇON
18/04/09	ANGOULÊME	20	30	ISSY-LES-MLX
	FLEURY	/	/	EXEMPT

## Journée 19

26/04/09	LE HAVRE	36	17	NÎMES
24/04/09	BESANÇON	30	26	ARVOR
24/04/09	TOULON/ST CYR	35	30	FLEURY
25/04/09	MIOS	42	27	ANGOULÊME
26/04/09	ISSY-LES-MLX	35	25	DIJON
	METZ	/	/	EXEMPT

## Journée 20

08/05/09	METZ	36	31	TOULON/ST CYR
10/05/09	FLEURY	31	31	LE HAVRE
01/05/09	NÎMES	25	22	BESANÇON
09/05/09	ARVOR	29	35	ISSY-LES-MLX
08/05/09	DIJON	24	30	MIOS
	ANGOULÊME	/	/	EXEMPT

## Journée 21

16/05/09	LE HAVRE	31	23	BESANÇON
15/05/09	FLEURY	23	29	METZ
16/05/09	TOULON/ST CYR	31	28	ANGOULÊME
16/05/09	MIOS	43	34	ARVOR
20/05/09	ISSY-LES-MLX	28	23	NÎMES
	ANGOULEME	/	/	EXEMPT

## Journée 22

24/05/09	METZ	24	20	LE HAVRE
24/05/09	BESANÇON	30	27	ISSY-LES-MLX
24/05/09	NÎMES	37	29	MIOS
24/05/09	DIJON	33	22	TOULON/ST CYR
24/05/09	ANGOULÊME	29	31	FLEURY
	ARVOR	/	/	EXEMPT



# STATISTIQUES 2008/2009



## CLASSEMENT DES MEILLEURES PASSEUSES

N° CLUB	NOM	PRÉNOM	PASSES	MATCHES	MOY.
1 MIOS	KORFANTY-BORG	Myriam	48	16	3,00
2 FLEURY	KEITA	Nimétigna	29	10	2,90
3 MIOS	ORI	Edina	34	13	2,62
4 HAVRE	MARZOUK	Rafika	24	11	2,18
5 HAVRE	SIODMIAK	Karolina	32	15	2,13
6 FLEURY	FILIPOVIC	Biljana	25	12	2,08
7 METZ	HORACEK	Vesna	23	12	1,92
8 ANGOULÊME	ITOUA-ATSONO	Aurèle	19	10	1,90
9 HAVRE	VANPARYS-TORRES	Christine	22	12	1,83
10 DIJON	FIOSSONANGAYE	Stéphanie	17	10	1,70



# STATISTIQUES 2008/2009



## CLASSEMENT DES MEILLEURES GARDIENNES

N° CLUB	NOM	PRÉNOM	ARRÊTS	PÉNALTIES	TOT.	MATCHES	MOY.
1 METZ	LEYNAUD	Amandine	243	23	266	20	13,30
2 MIOS	JOSEPH-MATHIEU	Stella	207	14	221	19	11,63
3 NIMES	HOUBA	Nicky	211	5	216	20	10,80
4 HAVRE	ZOOBI-DE-PAULA	Darly	181	8	189	19	9,95
5 ISSY	DARLEUX	Cléopâtre	175	9	184	19	9,68
6 DIJON	BERTRAND	Axelle	170	9	179	19	9,42
7 ANGOULÊME	MAHO	Laurence	109	7	116	14	8,29
8 BESANÇON	ROUQUETTE	Aurélie	145	7	152	19	8,00
9 FLEURY	OBEIN	Wendy	150	9	159	20	7,95
10 BESANÇON	KHATKOVA-GRESSET	Marina	132	9	141	19	7,42

## CLASSEMENT DES MEILLEURES BUTEUSES

N° CLUB	NOM	PRÉNOM	BUTS	PÉNALTIES	TOT.	MATCHES	MOY.
1 MIOS	MAMBO-N'CHO	Elodie	109	46	155	20	7,75
2 FLEURY	FILIPOVIC	Biljana	84	41	125	17	7,35
3 DIJON	FIOSSONANGAYE	Stéphanie	95	37	132	20	6,60
4 BESANÇON	DURAND	Alice	67	28	95	18	5,28
5 ANGOULÊME	GASCHET	Adeline	55	47	102	20	5,10
6 METZ	OGNJENOVIC	Svetlana	60	35	95	19	5,00
7 TOULON	BREDOU-GONDO	Paula	77	9	86	18	4,78
8 METZ	KYSUCANOVA	Lenka	67	14	81	17	4,76
9 HAVRE	VANPARYS-TORRES	Christine	65	25	90	19	4,74
10 ARVOR	LE-GOFF	Cécile	71	18	89	19	4,68



## HISTORIQUE CLASSEMENTS



CLASSEMENT 2008/2009

N° ÉQUIPE	POINTS	JOUÉS	GAGNÉ	NUL	PERDU	BUTS+	BUTS-	DIFF.
1 METZ	55	20	17	1	2	619	491	128
2 LE HAVRE	51	20	15	1	4	547	460	87
3 NÎMES	48	20	13	2	5	583	531	52
4 ISSY-LES-MLX	46	20	13	0	7	573	523	50
5 MIOS	44	20	11	2	7	630	616	14
6 BESANÇON	42	20	10	2	8	549	536	13
7 DJON	40	20	8	4	8	534	530	4
8 FLEURY	33	20	6	1	13	546	576	-30
9 ANGOULÊME	29	20	4	1	15	507	591	-84
10 TOULON/ST CYR	26	20	3	0	17	511	607	-96
11 ARVOR	26	20	2	2	16	511	649	-138

CLASSEMENT 2007/2008

N° ÉQUIPE	POINTS	JOUÉS	GAGNÉ	NUL	PERDU	BUTS+	BUTS-	DIFF.
1 METZ	61	22	19	1	2	719	568	151
2 LE HAVRE	55	22	16	1	5	611	556	55
3 ISSY-LES-MLX	53	22	15	1	6	611	573	38
4 DJON	48	22	12	2	8	608	558	50
5 NÎMES	47	22	12	1	9	631	627	4
6 BESANÇON	44	22	10	2	10	635	620	15
7 MIOS	42	22	10	0	12	639	643	-4
8 MERIGNAC	39	22	8	1	13	613	661	-48
9 ANGOULÊME	38	22	7	2	13	617	659	-42
10 FLEURY	38	22	7	2	13	603	626	-23
11 BÈGLES	37	22	7	1	14	577	623	-46
12 VESOUL	26	22	2	0	20	587	737	-150





# HISTORIQUE CLASSEMENTS



CLASSEMENT 2006/2007

N° ÉQUIPE	POINTS	JOUÉS	GAGNÉ	NUL	PERDU	BUTS+	BUTS-	DIFF.
1 METZ	57	22	16	3	3	622	499	123
2 HAVRE	55	22	16	1	5	564	457	107
3 MIOS BIGANOS	50	22	13	2	7	621	602	19
4 DIJON	49	22	13	1	8	540	515	25
5 MÉRIGNAC	48	22	13	0	9	618	582	36
6 ISSY-LES-MLX	44	22	11	0	11	579	582	-3
7 BÈGLES	42	22	9	2	11	541	584	-43
8 NÎMES	42	22	8	4	10	567	556	11
9 BESANÇON	42	22	8	4	10	618	641	-23
10 FLEURY	40	22	9	0	13	579	583	-4
11 YUTZ	31	22	4	1	17	538	631	-93
12 PLAN DE CUQUES	28	22	3	0	19	502	657	-155

CLASSEMENT 2005/2006

N° ÉQUIPE	POINTS	JOUÉS	GAGNÉ	NUL	PERDU	BUTS+	BUTS-	DIFF.
1 METZ	57	22	17	1	4	598	498	100
2 HAVRE	56	22	17	0	5	598	508	90
3 MÉRIGNAC	50	22	13	2	7	573	541	32
4 DIJON	47	22	11	3	8	554	505	49
5 FLEURY	47	22	12	1	9	606	573	33
6 MIOS	46	22	11	2	9	606	605	1
7 YUTZ	44	22	10	2	10	534	565	-31
8 BESANÇON	42	22	9	2	11	590	569	21
9 BÈGLES	40	22	8	2	12	511	573	-62
10 NÎMES	38	22	7	2	13	545	580	-35
11 TOULON	31	22	4	1	17	528	635	-107
12 ANGOULÊME	30	22	3	2	17	540	631	-91



# PALMARÈS

LIGUE FÉMININE DE HANDBALL



## VICTOIRES CUMULÉES

Metz	16 victoires
Ivry	9 victoires
PUC	5 victoires
Besançon	4 victoires
Gagny	4 victoires
ES Colombes	3 victoires
Ecole Simon Siégel	3 victoires
Stade Français	3 victoires
Bordeaux EC	3 victoires

# PALMARÈS



## HISTORIQUE

SAISON	CHAMPION
2008/2009	Metz Handball
2007/2008	HB Metz Moselle Lorraine
2006/2007	HB Metz Moselle Lorraine
2005/2006	HB Metz Métropole
2004/2005	HB Metz Métropole
2003/2004	HB Metz Métropole
2002/2003	ES Besançon
2001/2002	ASPTT Metz
2000/2001	ES Besançon
1999/2000	ASPTT Metz
1998/1999	ASPTT Metz
1997/1998	ES Besançon
1996/1997	ASPTT Metz
1995/1996	ASPTT Metz
1994/1995	ASPTT Metz
1993/1994	ASPTT Metz
1992/1993	ASPTT Metz
1991/1992	USM Gagny 93
1990/1991	USM Gagny 93
1989/1990	ASPTT Metz
1988/1989	ASPTT Metz
1987/1988	ES Besançon
1986/1987	USM Gagny 93
1985/1986	Stade Français / Issy-les-Mix
1984/1985	USM Gagny 93
1983/1984	Stade Français
1982/1983	Bordeaux EC
1981/1982	US Dunkerque
1980/1981	PUC

SAISON	CHAMPION
1979/1980	PUC
1978/1979	Troyes OS
1977/1978	PUC
1976/1977	US Ivry
1975/1976	PUC
1974/1975	PUC
1973/1974	US Ivry
1972/1973	ASU Lyon
1971/1972	Stade Pessacais UC
1970/1971	Stella Sports St Maur
1969/1970	US Ivry
1968/1969	US Ivry
1967/1968	ES Colombes
1966/1967	S. Marseillais UC
1965/1966	ES Colombes
1964/1965	ES Colombes
1963/1964	US Ivry
1962/1963	US Ivry
1961/1962	Bordeaux EC
1960/1961	SNUC Atlantique
1959/1960	US Ivry
1958/1959	US Ivry
1957/1958	US Ivry
1956/1957	CSA Molière
1955/1956	Stade Français
1954/1955	Bordeaux EC
1953/1954	École Simon Siégel
1952/1953	École Simon Siégel
1951/1952	École Simon Siégel



## ÉDITO



Thierry WEIZMAN. Président METZ HB

Cinquième Coupe de la Ligue pour Metz Handball et surtout pas la routine.

D'abord parce que, années après années, Metz demeure l'équipe à battre et cette étiquette de favori n'est pas facile à porter.

Ensuite, il s'agissait d'une finale à domicile et aucun club ne s'était jusqu'à présent imposé en finale chez lui.

Enfin, parce qu'il y avait autour de cette Coupe de la Ligue, la 1<sup>ère</sup> de la LFH, un challenge organisationnel pour le club de Metz, tant les intervenants étaient nombreux, avec en prime la soirée des Étoiles du Handball. Je tire un grand coup de chapeau à mes joueuses qui ont assumé ce rendez-vous capital pour

le club et à tous les intervenants dans l'organisation qui ont fait que Metz a réussi sa Coupe de la Ligue.

Un petit mot sur la Coupe de France...

J'ai été très heureux pour le public du Sud-Ouest et pour la famille Mayonnade de cette victoire qui constitue une récompense après une période délicate. J'ai été déçu de perdre cette finale, mais très content que ce soit Mios qui l'ait gagnée, prouvant que sur le terrain et en dehors, là où il y a une volonté, il y a un passage...





**Roger MAYONNADE. Président MIOS-BIGANOS**



Il y a près de 50 ans, lorsque je créais ce petit club, je n'aurais jamais osé espérer remporter un titre comme la Coupe de France. Pourtant, force est de constater qu'après des années de travail et de dévouement à la cause du handball féminin, nous y sommes parvenus. J'ai envie de dire : mission accomplie !

A cœur vaillant, rien d'impossible et notre petit club provincial a été au bout du rêve. Le 2 mai dernier, nous avons remporté la finale de cette Coupe de France 2008/2009 avec brio contre le Champion de France en titre, Metz.

Ce fut un bonheur immense pour tous : joueuses, entraîneurs, dirigeants et supporters et une expérience incomparable pour moi, président fondateur.

A l'heure où de nombreux clubs français rencontrent des difficultés sérieuses, les sponsors se faisant de plus en plus rares et les lendemains étant incertains, Mios parvient à garder envers et contre tout cette force, cette âme caractéristique : une volonté de s'en sortir au mieux avec les moyens disponibles... et cela fonctionne !

Le premier titre de notre histoire nous a offert également une qualification en Coupe d'Europe. Malgré un tirage au sort peu favorable avec un déplacement qui s'annonce difficile, nous allons aborder cette compétition sereinement, en veillant à ne pas oublier de rester concentrés sur le Championnat de France.

Je ne doute pas que de nombreux clubs auraient aimé être à notre place et afficher ce titre à leur palmarès, aussi ferons-nous en sorte, cette saison, de nous montrer dignes de ce résultat.

Je suis immensément fier du chemin parcouru. La médaille d'or de la FFHB, remise des mains du Président Joël Delplanque et de la Présidente de la LFH, Patricia Saurina, est un geste qui m'a beaucoup touché. Je suis heureux d'avoir été choisi pour cette distinction. Mon vœu le plus cher est de voir ce club évoluer encore longtemps au plus haut niveau du handball féminin et remporter, pourquoi pas, de nouveaux titres prestigieux. Bonne chance à tous et à bientôt sur les parquets. Amicalement.



# FORMULE DE COMPÉTITION

## ENGAGEMENT

**La Coupe de la Ligue féminine est ouverte aux 8 premiers clubs** à l'issue de la phase aller du championnat. Si le club membre de la Ligue ou du Comité organisateur n'est pas classé parmi ces 8 équipes de tête, sont qualifiés les 7 premiers du classement ainsi que ledit club.

## LA FORMULE DE COMPÉTITION

Si la Ligue ou le Comité organisateur dispose d'un club de LFH sur son territoire, celui-ci obtient obligatoirement la tête de série n°1 de la compétition. Les autres numéros de tête de série sont attribués en fonction de la position des clubs au classement à l'issue de la phase aller du championnat.

Les 1/4 de finale sont organisés sur le modèle d'une grille type tennis :

- la tête de série n°1 rencontre la n°8,
- la n°2 rencontre la n°7,
- la n°3 rencontre la n°6,
- la n°4 rencontre la n°5.

Les 1/2 finales sont organisées après tirage au sort entre les vainqueurs des 1/4 de finale.

Les 1/4 de finale, 1/2 finales et finale sont organisés en match sec d'une durée de 2 x 30' (repos 10').

En cas d'égalité à l'issue du temps réglementaire, une prolongation de 2 x 5 minutes est organisée, après un repos de 5 minutes.

En cas de nouvelle égalité à l'issue de cette

prolongation, les équipes devront procéder à des tirs aux buts par jets de 7 mètres. Les joueuses disqualifiées ou expulsées ne peuvent pas être inscrites sur la liste de leur équipe pour tirer les jets de 7 mètres.

La compétition se déroule sur 4 jours. En clôture de l'événement se tiendra la soirée des Étoiles du handball, cérémonie de récompense des meilleures joueuses de la saison.

## CALENDRIER

Les dates de déroulement de la Coupe de la Ligue Féminine sont les suivantes :

Merc. 21/04/10	1/4 de finale
Jeud. 22/04/10	Journée de repos
Vend. 23/04/10	1/2 finales
<b>Sam. 24/04/10</b>	<b>Finale et Étoiles du handball</b>

## LIEU DE COMPÉTITION

**La FFHB délègue, par une décision de son bureau directeur, l'organisation de la Coupe de la Ligue féminine à une Ligue régionale ou un Comité départemental.**

Si plusieurs Ligue(s) ou Comité(s) sont candidats, la priorité sera donnée à celui (ceux) disposant d'un club de LFH.

L'organisation pourra se faire en partenariat avec un club.

La décision du bureau directeur intervient après diffusion d'un appel à candidatures et sur la base d'un cahier des charges établi par la FFHB.

Le respect de l'ensemble des conditions prévues par le cahier des charges est obligatoire pour obtenir l'attribution de l'organisation de la Coupe de la Ligue Féminine.

L'appel à candidatures sera publié par la FFHB et diffusé aux Ligues, Comités et clubs de LFH au plus tard le 30 septembre 2009.

**Le bureau directeur attribuera l'organisation de la Coupe de la Ligue féminine, après avis du comité de direction de la LFH, au plus tard le 31 octobre 2009.**







## HISTORIQUE DES CLASSEMENTS

### Coupe de la Ligue 2008/2009

1. Metz
2. Le Havre
3. Fleury-les-Aubrais, Issy-les-Moulineaux

### Coupe de la Ligue 2007/2008

1. Metz
2. Fleury-les-Aubrais
3. Dijon, Issy-les-Moulineaux
4. Besançon, Le Havre, Mérignac, Nîmes

### Coupe de la Ligue 2006/2007

1. Metz
2. Dijon
3. Le Havre, Mios
4. Bègles, Besançon, Issy-les-Moulineaux, Nîmes

### Coupe de la Ligue 2005/2006

1. Metz
2. Le Havre
3. Mérignac
4. Fleury-les-Aubrais
5. Bègles, Besançon, Dijon, Nîmes

### Coupe de la Ligue 2004/2005

1. Metz
2. Le Havre
3. Angoulême
4. Yutz
5. Besançon, Dijon, Fleury-les-Aubrais, Mios

### Coupe de la Ligue 2003/2004

1. Besançon
2. Metz
3. Le Havre
4. Toulon
5. Dijon, Fleury-les-Aubrais, Issy-les-Moulineaux, Mérignac

### Coupe de la Ligue 2002/2003

1. Besançon
2. Dijon
3. Le Havre
4. Nîmes
5. Bouillargues, Issy-les-Moulineaux, Mérignac, Metz



## FORMULE DE COMPÉTITION

## ENGAGEMENT

**La Coupe de France est ouverte aux clubs affiliés de tous les niveaux des Ligues métropolitaines et des départements d'outre-mer** à l'exclusion des clubs de statut corporatif. Il ne peut y avoir qu'**une seule équipe par club**, le niveau de l'équipe du club est celui de son équipe première.

Le club ne peut aligner que **12 joueuses sur la feuille de match** sauf lorsque l'un des deux clubs de la rencontre est un club de D1 : dans ce cas, chaque club est autorisé à aligner 14 joueuses.

**Les clubs de Division 1, Division 2, N1, N2 et N3 sont obligatoirement engagés dans cette épreuve pour la saison 2009/2010.**

## CALENDRIER 2009/2010

<b>1<sup>er</sup> tour</b>	<b>05/09 et 06/09/09</b>	Entrée des clubs de N3, N2, N1, D2 avec tirage par secteur géographique
<b>1/64<sup>ème</sup></b>	<b>31/10 et 01/11/09</b>	Tirage par secteur géographique sans protection
<b>1/32<sup>ème</sup></b>	<b>21/11 et 22/11/09</b>	Tirage par secteur géographique sans protection
<b>1/16<sup>ème</sup></b>	<b>06/01/10</b>	Entrée des clubs de LFH, tirage par secteur géographique avec protection des clubs de LFH
<b>1/8<sup>ème</sup></b>	<b>20/02 et 21/02/10</b>	Tirage intégral
<b>Quarts de Finale</b>	<b>20/03 et 21/03/10</b>	Tirage intégral
<b>Demi-finales</b>	<b>28/04/10</b>	
<b>Finale</b>	<b>05/06 et 06/06/10</b>	Paris – Stade Pierre de Coubertin

## LA FORMULE DE L'ÉPREUVE

**Les différents tours éliminatoires seront établis par niveau de compétition, suivant le nombre d'engagés:**

- Niveau 1 : compétition départementale,
- Niveau 2 : compétition régionale,
- Niveau 3 : compétition nationale D2, N1, N2, N3 + DOM,
- Niveau 4 : compétition nationale D1.

Les adversaires sont tirés au sort en tenant compte de leur situation géographique jusqu'aux seizièmes de finale. À partir des huitièmes de finale, tirage au sort intégral sans tenir compte de la situation géographique.

Le club situé hiérarchiquement le plus bas reçoit. En cas d'égalité de niveau le club premier tiré reçoit.

**La finale aura lieu à Paris.**

La durée des rencontres est fixée comme suit : 2 x 30 minutes (repos 10 minutes).

En cas d'égalité à la fin du temps réglementaire : prolongation 2 x 5 minutes après un repos de 10 minutes. Si nouvelle égalité, 2 x 5 minutes sans temps de repos entre les deux prolongations. Si égalité après la deuxième prolongation, épreuve des tirs au but.

**Le club vainqueur de la Coupe de France est qualifié pour la Coupe d'Europe des vainqueurs de coupe. Si le vainqueur de la Coupe de France est le Champion de France, c'est le finaliste de la Coupe de France qui disputera la compétition européenne.**

# PALMARÈS

COUPE DE FRANCE



## HISTORIQUE DES CLASSEMENTS

2008/2009	Mios Biganos HB
2007/2008	pas de coupe de France
2006/2007	Havre AC HB
2005/2006	Havre AC HB
2004/2005	ES Besançon
2003/2004	pas de coupe de France
2002/2003	ES Besançon
2001/2002	ES Besançon
2000/2001	ES Besançon
1999/2000	pas de coupe de France
1998/1999	ASPTT Metz
1997/1998	ASPTT Metz
1993/1994	ASPTT Metz
1992/1993	USM Gagny
1991/1992	USM Gagny
1989/1990	ASPTT Metz
1988/1989	pas de coupe de France
1987/1988	pas de coupe de France
1986/1987	Stade Français Issy les Moulineaux
1985/1986	Stade Français Issy les Moulineaux
1984/1985	USM Gagny







**Olivier GEBELIN. Président du HBC NÎMES**

La Coupe d'Europe fait rêver joueuses et entraîneurs, donne le tournis aux dirigeants, excite les papilles de journalistes, fait battre le cœur du public, transcende une ville...

Chaque match, chaque déplacement est une source d'expérience, un puits d'anecdotes, une occasion unique d'enregistrer des souvenirs qu'on se raconte lors des soirées d'hiver tel d'anciens combattants, toujours avec les mêmes éclats de rires, la même émotion.

C'est l'occasion de rencontrer d'autres cultures, de mesurer combien la France est développée, de relativiser nos soucis qui apparaissent bien futiles au regard des préoccupations de certains pays voisins.

C'est encore le choc des mondes entre, les pays où le handball est roi, ceux où c'est un moyen de survivre et, ceux où il faut être les meilleurs des meilleurs pour exister.

Bref, c'est une alchimie qui devient magie au simple fait de savoir qu'on va la jouer.

Et quand vous y êtes, par hasard ou parce que c'était un objectif, vous la vivez pleinement, vous ne voulez jamais que ça s'arrête.

Seul votre trésorier, à chaque tour, s'arrache les cheveux. Car contrairement aux idées reçues, les participants ne touchent aucun droit. C'est même pire, puisqu'en finale, il faut négocier les droits pour afficher ses partenaires.

J'ai cet immense privilège de présider le seul Club européen à avoir remporté deux Challenge Cup, la plus facile, c'est certainement pour ça qu'on l'a gagnée 2 fois !

Evidemment les histoires étaient différentes mais chacune m'a procuré... vous savez... ce sentiment indescriptible qu'on éprouve à la naissance de son enfant... cette excitation qui vous empêche de dormir quand vous avez

remporté une bataille de haute lutte... cette fierté d'avoir permis à vos joueuses et entraîneurs de réaliser leur rêve... cette émotion d'avoir partagé une aventure humaine avec votre équipe, avec tout un club, ses partenaires et ses supporters.

Ce bonheur arrive aussi de la reconnaissance... des amis, des médias, de tous ces inconnus fiers de votre parcours et qui se manifestent par un mail, un appel, un sourire complice...

De la famille nîmoise du foot qui a offert à nos championnes une ovation devant 14000 spectateurs venus pour un match de Ligue 2...

L'apothéose venant de la VILLE de NÎMES qui mit nos joueuses sur un char, en ouverture de la feria, pour défiler triomphalement devant quatre cent mille personnes et passer à TF1. Frissons garantis. C'est aussi pour ça qu'on fait tout ça.

Cette Challenge Cup 2009 est le fruit d'un projet écrit en 2004/2005 pour amener les générations de filles formées aux valeurs nîmoises à un niveau européen.

Elles l'ont atteint brillamment...sous la houlette de Manuela Ilie, femme entraîneur, quel symbole !

Ce projet est né l'année où le handball féminin a choisi définitivement de se lancer dans l'aventure de la professionnalisation devenue LFH.

Les clubs y sont réunis avec la Fédération pour qu'à terme la France compte deux clubs en Champions League, mon vœu le plus cher est que d'autres emboîtent notre pas et qu'avec nos moyens réunis nous devenions, au niveau clubs comme au national, une grande nation du handball européen.





## CALENDRIER 2009/2010

## LIGUE DES CHAMPIONS

**1<sup>er</sup> tour de qualification**

(2 groupes de 3 équipes)

**4, 5 et 6 septembre 2009**

Les 4 équipes classées premières et deuxièmes de chaque groupe sont qualifiées pour le 2<sup>ème</sup> tour et les 2 équipes perdantes rejoignent le 2<sup>ème</sup> tour de la Coupe de l'EHF.

**2<sup>ème</sup> tour de qualification**

(4 groupes de 4 équipes)

**2, 3 et 4 Octobre 2009**

Les premiers de chaque groupe sont qualifiés pour le 3<sup>ème</sup> tour et les 12 équipes perdantes rejoignent le 3<sup>ème</sup> tour de la Coupe de l'EHF

**3<sup>ème</sup> tour**(4 groupes de 4 équipes) : **entrée de Metz****24-25 octobre 2009 (1)****30 octobre - 01 novembre 2009 (2)****07-08 novembre 2009 (3)****14-15 novembre 2009 (4)****09-10 janvier 2010 (5)****16-17 janvier 2010 (6)**

Les 8 équipes classées premières et deuxièmes de chaque groupe sont qualifiées pour le 4<sup>ème</sup> tour. Les 4 équipes classées troisièmes sont qualifiées pour le 4<sup>ème</sup> tour de la Coupe des Vainqueurs de Coupe.

**4<sup>ème</sup> Tour**

(2 groupes de 4 équipes).

**06-07 février 2010 (1)****13-14 février 2010 (2)****20-21 février 2010 (3)****06-07 mars 2010 (4)****13-14 mars 2010 (5)****20-21 mars 2010 (6)**

Les 4 équipes classées premières et deuxièmes sont qualifiées pour les demi-finales.

**Demi-finales****Aller : 10-11 avril 2010****Retour : 17-18 avril 2010****Finale****Aller : 08/09 mai 2010****Retour : 15/16 mai 2010****QUALIFIÉS POUR  
LES COUPES D'EUROPE  
2009/2010 :**

Ligue des champions :

**Metz HB**

Coupe de l'EHF :

**Havre AC HB ; HB Cercle Nîmes**

Coupe des Vainqueurs de Coupe :

**US Mios Biganos**

Challenge Cup :

**Issy-les-Moulineaux HB ;****ES Besançon Féminine**

## COUPE DE L'EHF

**1<sup>er</sup> tour**

(10 équipes)

**Aller : 05/06 septembre 2009****Retour : 12/13 septembre 2009**

Les 5 équipes vainqueurs sont qualifiées pour le 2<sup>ème</sup> tour, ainsi que les 2 perdants du 1<sup>er</sup> tour de la Ligue des Champions.

**2<sup>ème</sup> tour**(32 équipes) : **entrées du Havre et Nîmes****Aller : 03/04 octobre 2009****Retour : 10/11 octobre 2009**

Les 16 équipes vainqueurs sont qualifiées pour le 3<sup>ème</sup> tour, ainsi que les 12 équipes perdantes du 2<sup>ème</sup> tour de la Ligue des Champions.

**3<sup>ème</sup> tour**

(32 équipes)

**Aller : 31 octobre / 01 novembre 2009****Retour : 07/08 novembre 2009****1/8<sup>èmes</sup> de finale****Aller : 06/07 février 2010****Retour : 13/14 février 2010****Quarts de finale****Aller : 13/14 mars 2010****Retour : 20/21 mars 2010****Demi-finales****Aller : 10/11 avril 2010****Retour : 17/18 avril 2010****Finale****Aller : 08/09 mai 2010****Retour : 15/16 mai 2010**



# CALENDRIER 2009/2010

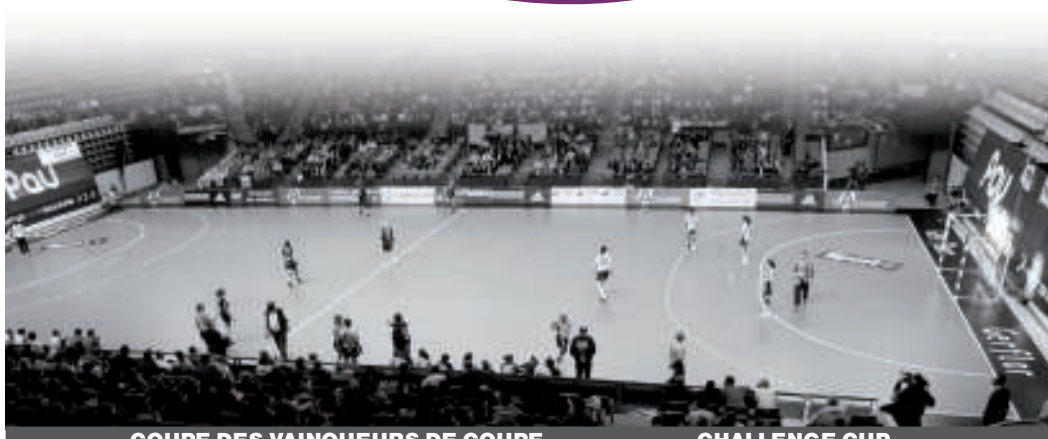

COUPE DES VAINQUEURS DE COUPE

CHALLENGE CUP

## 1<sup>er</sup> tour

**Aller : 05/06 septembre 2009**  
**Retour : 12/13 septembre 2009**

## 2<sup>ème</sup> tour

**Aller : 03/04 octobre 2009**  
**Retour : 10/11 octobre 2009**

## 3<sup>ème</sup> tour

(24 équipes) : **entrée de Mios Biganos**  
**Aller : 31 octobre / 01 novembre 2009**  
**Retour : 07/08 novembre 2009**

Les 12 équipes vainqueurs sont qualifiées pour les 1/8<sup>èmes</sup> de finale, ainsi que les 4 équipes classées troisièmes lors des rencontres de poule (3<sup>ème</sup> tour) de la Ligue des Champions.

## 1/8<sup>èmes</sup> de finale

**Aller : 06/07 février 2010**  
**Retour : 13/14 février 2010**

## Quarts de finale

**Aller : 13/14 mars 2010**  
**Retour : 20/21 mars 2010**

## Demi-finales

**Aller : 10/11 avril 2010**  
**Retour : 17/18 avril 2010**

## Finale

**Aller : 08/09 mai 2010**  
**Retour : 15/16 mai 2010**

## 1<sup>er</sup> tour

**Pas de rencontres**

## 2<sup>ème</sup> tour

(2 groupe de 4 équipes)

**2, 3 et 4 octobre 2009**

Les 2 premiers et deuxièmes de chaque groupe se qualifient pour le 3<sup>ème</sup> tour.

## 3<sup>ème</sup> tour

(16 équipes) : **entrée de Besançon**  
**Aller : 31 octobre / 01 novembre 2009**  
**Retour : 07/08 novembre 2009**

## 1/8<sup>èmes</sup> de finale

**entrée d'Issy-les-Moulineaux**  
**Aller : 06/07 février 2010**  
**Retour : 13/14 février 2010**

## Quarts de finale

**Aller : 13/14 mars 2010**  
**Retour : 20/21 mars 2010**

## Demi-finales

**Aller : 10/11 avril 2010**  
**Retour : 17/18 avril 2010**

## Finale

**Aller : 08/09 mai 2010**  
**Retour : 15/16 mai 2010**



## PRINCIPES DE QUALIFICATION



POUR LA SAISON 2010/2011

- Le champion de France 2010 est qualifié pour la Ligue des Champions (C1),
- Le vainqueur de la Coupe de France 2010 est qualifié pour la Coupe des vainqueurs de coupe (C2),
- Le 2<sup>ème</sup> du championnat 2009/2010 est qualifié pour la Coupe de l'EHF (C3),
- Le 3<sup>ème</sup> du championnat 2009/2010 est qualifié pour la Coupe Challenge (C4),
- Le vainqueur de la Coupe de la Ligue féminine 2010 est qualifié pour la Coupe Challenge (C4)

Si le vainqueur de la Coupe de France 2010 est également champion de France 2010, c'est le finaliste de la Coupe de France qui est qualifié pour la Coupe des vainqueurs de coupe (C2).

Si le 2<sup>ème</sup> du championnat 2009/2010 est qualifié pour la C2, les règles sont les suivantes :

- le 3<sup>ème</sup> du championnat 2009/2010 est qualifié pour la C3,
- le 4<sup>ème</sup> du championnat 2009/2010 est qualifié pour la C4.

Si le 3<sup>ème</sup> du championnat 2009/2010 est qualifié pour la C2, les règles sont les suivantes :

- le 2<sup>ème</sup> du championnat 2009/2010 est qualifié pour la C3,
- le 4<sup>ème</sup> du championnat 2009/2010 est qualifié pour la C4.

Si le 4<sup>ème</sup> du championnat 2009/2010 est qualifié pour la C2, les règles sont les suivantes :

- le 2<sup>ème</sup> du championnat 2009/2010 est qualifié pour la C3,
- le 3<sup>ème</sup> du championnat 2009/2010 est qualifié pour la C4.

Si le vainqueur de la coupe de la Ligue féminine 2009/2010 est également qualifié pour une coupe d'Europe au terme du championnat 2009/2010, c'est le 5<sup>ème</sup> du championnat 2009/2010 qui sera qualifié en Coupe Challenge (C4).

Enfin, si un club est qualifié pour deux coupes d'Europe, il participera à celle la mieux classée selon l'ordre défini par l'EHF.

La FFHB, après avoir consulté la COC Nationale, procède au remplacement éventuel de clubs défaillants dans l'ordre du classement du championnat D1F.

## LIGUE DES CHAMPIONS

2009 Viborg HK (Danemark)
2008 Zvezda Zvenigorod (Russie)
2007 Slagesle DT (Danemark)
2006 Viborg HK A/S (Danemark)
2005 Slagelse (Danemark)
2004 Slagelse (Danemark)
2003 Krim ETA N. Roberts (Slovénie)
2002 Kometal D.P. Skopje
2001 RK Krim Neutro Roberts
2000 Hypo Niederösterreich
1999 Dunafer
1998 Hypo Niederösterreich
1997 Mar Valencia
1996 Podravka Koprivnica
1995 Hypo Niederösterreich
1994 Hypo Niederösterreich
1993 Hypobank Südstadt
1992 Hypobank Südstadt
1991 T.V. Lützellinden
1990 Hypobank Südstadt
1989 Hypobank Südstadt
1988 Spartak Kiev
1987 Spartak Kiev
1986 Spartak Kiev
1985 Spartak Kiev
1984 Radnicki Belgrade
1983 Spartak Kiev
1982 Vasas Budapest
1981 Spartak Kiev
1980 R.K. Radnicki Belgrade
1979 Spartak Kiev
1978 T.S.C. Berlin
1977 Spartak Kiev
1976 Radnicki Belgrade
1975 Spartak Kiev
1974 S.C. Leipzig
1973 Spartak Kiev
1972 Spartak Kiev
1971 Spartak Kiev
1970 Spartak Kiev
1969 (Coupe supprimée)
1968 Zalgiris Kaunas
1967 Zalgiris Kaunas
1966 S.C. Leipzig
1965 HC Copenhagen
1964 Rapid Bucarest
1963 Trud Moscou
1962 Spartak Prague

## COUPE DES VAINQUEURS DE COUPE

2009 FCK Handbold A/S (Danemark)
2008 Larvik HK (Norvège)
2007 C.S. Oltchim RM Valcea (Roumanie)
2006 Buducnost Monet, Podgorica (Serbie Monténégro)
2005 Larvik HK (Norvège)
2004 Ikast Bording (Danemark)
<b>2003 ES Besançon Filles (France)</b>
2002 Handball Club « Lada Toljatti »
2001 Motor Zaporoshje
2000 Valence
1999 Badkkelagets Oslo
1998 Badkkelagets Oslo
1997 Istochnik Rostov
1996 T.V. Giessen-Lützellinden
1995 Dunafer S.E.
1994 Walle Brême
1993 T.V. Giessen-Lützellinden
1992 Radnicki Belgrade
1991 Radnicki Belgrade
1990 Rostelmash Rostov
1989 Stiinta Bacou
1988 Kuban Krasnodar
1987 Kuban Krasnodar
1986 Radnicki Belgrade
1985 Buducnost Titograd
1984 Dalmat Split
1983 R.K. Osijek
1982 R.K. Osijek
1981 Spartacus Budapest
1980 Iskra Partznske
1979 T.S.C. Berlin
1978 Ferencvarosi Budapest
1977 T.S.C. Berlin

## COUPE DE L'EHF

2009 S.D. Itxako (Espagne)
2008 HC Dinamo Volgograd (Russie)
2007 SC Zvezda Zvenigorod (Russie)
2006 Budapest FTC (Hongrie)
2005 Cornexi Alcoa (Hongrie)
2004 Viborg HK (Danemark)
2003 Slagelse FH (Danemark)
2002 Ikast Bording EH
2001 MKS Montex Lublin
2000 Mislata
1999 Viborg HK
1998 Dunafer SE
1997 Robit Olimpija Ljubljana
1996 Debrecen V.S.C.
1995 Debrecen V.S.C.
1994 Viborg H.K.

## CHALLENGE CUP

<b>2009 Handball Cercle Nîmes (France)</b>
2008 VfL Odenburg (Allemagne)
2007 HC «Naisa» Nis (Serbie)
2006 CS Rulmentul Brasov (Roumanie)
2005 TSV Bayer 04 Leverkusen (Allemagne)
2004 FC Nürnberg (Allemagne)
2003 Borussia Dortmund (Allemagne)
2002 Universitatea Remin Deva
<b>2001 Handball Cercle Nîmes (France)</b>
2000 Rapid Bucarest
1999 Finalistes : Zork Napredak Krusevac / Van Riet Nieuwegein (match non joué)
1998 Ikast FS
1997 Frankfurter HBC
1996 Silcotub Zalau
1995 Rotor Volgograd
1994 Buxtehuder S.V.



# ÉTOILES DU HAND

ÉTOILES DU HAND



Lancée en 2007/2008 à l'initiative de Handzone et de Hand Action, avec le soutien du club de Fleury-les-Aubrais et de la Ligue du Centre de handball, l'élection des Étoiles du hand féminin récompense les meilleures joueuses, ainsi que le meilleur entraîneur, qui évoluent en LFH. En 2008/2009, la Ligue s'est chargée d'en assumer l'organisation et d'en faire un des temps forts de la saison.

Cette année, en clôture de la phase finale de la Coupe de la Ligue organisée à Metz, 11 trophées ont été décernés. Les lauréats ont chacune et chacun reçu leur statuette étoilée lors d'une

grande soirée de prestige, où l'ensemble des acteurs du handball féminin hexagonal étaient réunis en toute convivialité : élus fédéraux, dirigeants de clubs, partenaires, médias... Tous avaient fait le déplacement en Lorraine pour vivre cette remise de récompenses.

Au palmarès 2009 de cette élection, l'équipe type a fière allure. Les meilleures représentantes de notre championnat sont là. Nouvelle saison, nouvelle donne... Qui seront les lauréats de 2010 ? Encore quelques mois de patience pour le savoir...

## MEILLEURES GARDIENNES

N°	Nom	Club	%
1	Amandine Leynaud	Metz	75,50
2	Cléopâtre Darleux	Issy-les-Moulineaux	12,74
3	Linda Pradel	Le Havre	11,76



## MEILLEURES AILIÈRES GAUCHES

N°	Nom	Club	%
1	Siraba Dembele	Issy-les-Moulineaux	59,80
2	Alice Durand	Besançon	24,37
3	Svetlana Ognjenovic	Metz	15,83

## MEILLEURES AILIÈRES DROITES

N°	Nom	Club	%
1	Katty Piejos	Metz	48,48
2	Maakan Tounkara	Le Havre	42,26
3	Karolina Zalewski	Issy-les-Moulineaux	9,26



# ÉTOILES DU HAND

Les résultats sont exprimés en pourcentage des votes récoltés, à partir d'une liste préalable de trois joueuses (ou entraîneurs) nommées par catégorie, issue de la consultation d'un jury d'experts désignés par le Comité de Direction de la LFH. Cette présélection a ensuite été soumise aux votes des joueuses et des entraîneurs de D1F, ainsi que du grand public via un site Internet spécialement conçu pour l'élection des Étoiles du hand.

## MEILLEURES ARRIÈRES GAUCHES

N°	Nom	Club	%
1	Lenka Kysucanova	Metz	40,53
2	Elodie Mambo Cho	Mios	31,35
3	Sophie Herbrecht	Issy-les-Moulineaux	28,13



## MEILLEURES PIVOTS

N°	Nom	Club	%
1	Nina Kanto	Metz	52,48
2	Julie Goïorani	Nîmes	27,83
3	Paula Bredou-Gondo	Toulon / St Cyr	19,69



## MEILLEURES JOEUSES ÉTRANGÈRES

N°	Nom	Club	%
1	Karolina Siodmiak	Le Havre	55,26
2	Lenka Kysucanova	Metz	29,57
3	Ivana Lovric	Metz	15,17



## MEILLEURES ARRIÈRES DROITES

N°	Nom	Club	%
1	Nathalie Macra	Nîmes	37,74
2	Camille Ayglon	Metz	35,72
3	Audrey Deroin	Issy-les-Moulineaux	26,54



## MEILLEURES DEMI-CENTRES

N°	Nom	Club	%
1	Karolina Siodmiak	Le Havre	58,11
2	Ivana Lovric	Metz	24,47
3	Allison Pineau	Issy-les-Moulineaux	17,42



## MEILLEURES JOEUSES FRANÇAISES

N°	Nom	Club	%
1	Amandine Leynaud	Metz	63,68
2	Siraba Dembele	Issy-les-Moulineaux	24,77
3	Maakan Tounkara	Le Havre	11,55

## RÉVÉLATIONS DE L'ANNÉE

N°	Nom	Club	%
1	Blandine Dancette	Nîmes	43,48
2	Claudine Mendy	Le Havre	30,42
3	Audrey Deroin	Issy-les-Moulineaux	26,10



## CENTRES DE FORMATION

**ANGOULÊME CHARENTES HB**

Agrément ministériel par arrêté du 17/07/2008  
publié au JORF (Journal Officiel de la  
République Française) du 25/07/2008

Adresse :  
Angoulême Charente HB  
Secrétariat HB  
Salle Omnisports de la Grand Font  
1 rue Pierre Sépard  
16000 ANGOULÊME

**CERCLE DIJON BOURGOGNE HB**

Agrément ministériel par arrêté du 17/07/2008  
publié au JORF (Journal Officiel de la  
République Française) du 25/07/2008

Adresse :  
Cercle Dijon Bourgogne  
Salle des Poussots  
9 rue Ernest Champeaux  
21000 DIJON

**CJF FLEURY LOIRET HB**

Agrément ministériel par arrêté du 17/07/2008  
publié au JORF (Journal Officiel de la  
République Française) du 25/07/2008

Adresse :  
CJF Fleury Loiret HB  
7 rue Jehan de Fleury  
45400 FLEURY-LES-AUBRAIS

**HAVRE ATHLETIC CLUB HB**

Agrément ministériel par arrêté du 17/07/2008  
publié au JORF (Journal Officiel de la  
République Française) du 25/07/2008

Adresse :  
Havre AC HB  
38 rue Démidoff  
76600 LE HAVRE

**HB CERCLE NÎMES**

Agrément ministériel par arrêté du 17/07/2008  
publié au JORF (Journal Officiel de la  
République Française) du 25/07/2008

Adresse :  
HBC Nîmes  
BP 50033  
30023 NÎMES Cedex 1

**METZ HB**

Agrément ministériel par arrêté du 25/07/2008  
publié au JORF (Journal Officiel de la  
République Française) du 09/09/2008

Adresse :  
Metz HB  
5 avenue Louis le Débonnaire  
57000 METZ

**ISSY-LES-MOULINEAUX HB**

Agrément ministériel par arrêté du 17/07/2008  
publié au JORF (Journal Officiel de la  
République Française) du 25/07/2008

Adresse :  
Issy-les-Moulineaux HB  
5 avenue Jean Bouin  
92130 ISSY-LES-MOULINEAUX





## ÉQUIPE DE FRANCE A FÉMININE

**du 22/09 au 27/09/09 GF World Cup (tournoi amical international) - Aarhus (Danemark)**  
*Infos sur <http://www.dhf.dk/>*

**Groupe 1 : Danemark, Roumanie, Suède, Russie**

**Groupe 2 : France, Norvège, Hongrie, Allemagne**

22 septembre 2009 : **France** / Norvège à 18h

23 septembre 2009 : Allemagne / **France** à 14h

24 septembre 2009 : **France** / Hongrie à 14h

26 septembre 2009 : Demi-finales à 14h15 et 16h15

27 septembre 2009 : Médaille de bronze à 15h30 et Finale à 17h30

**14/10/09 Qualification Euro 2010 - Besançon (Palais des sports)**  
**France** / Islande

**du 17/10 au 18/10/09 Qualification Euro 2010 - Infos sur <http://www.ehf-euro.com/>**  
 Finlande ou Grande-Bretagne / **France**

**du 20/11 au 22/11/09 Tournoi de Paris Ile de France (TIPIFF) - Paris (Coubertin)**  
 Portugal, Monténégro, Brésil et **France**

**du 05/12 au 20/12/09 Mondial - Jiangsu (Chine) - Infos sur <http://en.jiangsu2009.cn/>**  
**Groupe A : Allemagne, France, Suède, Danemark, Congo, Brésil**  
**Groupe B : Russie, Angola, Autriche, Ukraine, Thaïlande, Australie**  
**Groupe C : Norvège, Roumanie, Hongrie, Japon, Tunisie, Chili**  
**Groupe D : Espagne, Corée, Chine, Côte d'Ivoire, Argentine, Kazakhstan**

5 décembre 2009 : **France** / Brésil à 17h

6 décembre 2009 : Danemark / **France** à 21h

7 décembre 2009 : **France** / Suède à 21h

9 décembre 2009 : **France** / Congo à 17h

10 décembre 2009 : Allemagne / **France**

12 - 15 décembre 2009 : Tour principal

17 décembre 2009 : Matches de classement

18 décembre 2009 : Demi-finales

20 décembre 2009 : Médaille de bronze et Finale

**du 31/03 au 04/04/10 Qualification Euro 2010 - Infos sur <http://www.ehf-euro.com/>**  
 31 mars / 1<sup>er</sup> avril 2010 : Autriche / **France**  
 3/4 avril 2010 : **France** / Autriche

**du 26/05 au 30/05/10 Qualification Euro 2010**  
 26/27 mai 2010 : Islande / **France**  
 29/30 mai 2010 : **France** / Finlande ou Grande-Bretagne

infos sur [www.ff-handball.org](http://www.ff-handball.org)



# CALENDRIER GÉNÉRAL

## INFORMATIONS GÉNÉRALES

	zone A	zone B	zone C	CE	LFH	coupe ligue fém.	coupe de France fém.	coupe de France de Régi. Dép.	D2	N1	N2	N3	-18H	IL	IC
Mardi 02/09/09															
WE 03/09 & 06/09/09				EC1	1		1	1							
Mardi 08/09/09															
WE 12/09 & 13/09/09				EC1	2				1	1	1	1	1		
Mardi 15/09/09					14										
WE 18/09 & 20/09/09					1				1	1	1	1	1		
Mardi 22/09/09															
WE 26/09 & 27/09/09									1	1	1	1	1		
Mardi 30/09/09															
WE 3/10 & 4/10/09				CL2 EC2	4				4	4	4	4	4		
Mardi 07/10/09					16										
WE 09/10 & 11/10/09				EC2	5				5	5	5	5	5		
Mardi 14/10/09															
WE 17/10 & 18/10/09									16	16	16	16	16		
Mardi 21/10/09					16										
WE 24/10 & 25/10/09				CL1	6				6	6	6	6	6		
Mardi 28/10/09					17										
WE 31/10 & 01/11/09				CL2 EC3	7	164	2	2						1	
Mardi 04/11/09					18										
WE 07/11 & 08/11/09				CL2 EC3	8				8	7	7	7	8		
Mardi 11/11/09					18										
WE 13/11 & 15/11/09				CL4	9				9	8	8	8	7		
Mardi 18/11/09															
WE 21/11 & 22/11/09						102	1					101			
Mardi 25/11/09															
WE 28/11 & 29/11/09															8
Mardi 02/12/09															
WE 05/12 & 06/12/09										10	9	8	8	9	
Mardi 09/12/09															
WE 14/12 & 15/12/09										11	10	10	10	10	
Mardi 18/12/09															
WE 19/12 & 20/12/09															1
Mardi 23/12/09															
WE 28/12 & 29/12/09															
M. 30/12 & M. 31/12/09															
WE 01/01 & 03/01/10															
Mardi 06/01/10															
WE 09/01 & 10/01/10										106					
Mardi 13/01/10															
WE 18/01 & 19/01/10				CL6	10					12	11	11	11	11	
Mardi 22/01/10					106										
WE 25/01 & 27/01/10				EC5	CL6				8				8	10	
Mardi 29/01/10					11										
WE 29/01 & 30/01/10					12										
Mardi 23/01/10															
WE 30/01 & 31/01/10										13	12	12	12	12	
Mardi 03/02/10															
WE 06/02 & 07/02/10															2
Mardi 09/02/10															
WE 09/02 & 07/02/10				CL7 EC7	14					15	14	14	14	14	

# CALENDRIER GÉNÉRAL

INFORMATIONS GÉNÉRALES

		zone A	zone B	zone C	CE	LFH	coupe ligue féd.	coupe de France féd.	coupe de France féd. Hér. Dép.	D2	N1	N2	N3	-18H	IL	IC
Mercr. 12/02/10						FR										
VE 15/02 & 4/03/10	STAGE FRANCE JEUNES GARD DU 13 AU 19					FR				16						
Mercr. 17/02/10						FR										
VE 20/02 & 21/02/10	COUPE DE FRANCE - DU 20 AU 24 REGROUPEMENT FRANCE JEUNES M					FR			16	17						
Mercr. 24/02/10																
VE 20/02 & 28/02/10	STAGE EQUIPE DE FRANCE FEM FRANCE JUNIORS DU 24 AU 28										14	14	14			2
Mercr. 23/02/10																
VE 06/03 & 07/03/10						FR					14	14	14			
Mercr. 10/03/10																
VE 13/03 & 14/03/10						FR					14	14	14			3
Mercr. 17/03/10																
VE 20/03 & 21/03/10	COUPE DE FRANCE								14							
Mercr. 24/03/10																
VE 27/03 & 28/03/10						FR					17	17	17			17
Mercr. 31/03/10	16 <sup>e</sup> JOURNÉE INTERNATIONALE FEM FRANCE / AUTRICHE + JAPON / FRANCE FRANCE JUNIOR - TOURNOI DES 4 PAYS DU 29/03 AU 04/04 - COUPE LATINE FRANCE JUNIOR 19M de 28/03 au 02/04															
VE 03/04 & 04/04/10																
Mercr. 07/04/10																
VE 10/04 & 11/04/10						FR					17	17	17			4
Mercr. 14/04/10																
VE 17/04 & 18/04/10	18 <sup>e</sup> JOURNÉE INTERNATIONALE FEM FRANCE / AUTRICHE + JAPON / FRANCE FRANCE JUNIOR - TOURNOI DES 4 PAYS DU 29/03 AU 04/04 - COUPE LATINE FRANCE JUNIOR 19M de 28/03 au 02/04															
Mercr. 21/04/10																
VE 24/04 & 25/04/10	COUPE DE LA LIGUE										17	17	17			16
Mercr. 28/04/10	COUPE DE FRANCE POULE DE 10															
VE 01/05 & 02/05/10																
Mercr. 05/05/10																
VE 07/05 & 08 mai/05/10						FR					17	17	17			5
Mercr. 12/05/10																
VE 15/05 & 16/05/10	19 <sup>e</sup> JOURNÉE INTERNATIONALE FEM FRANCE / AUTRICHE + JAPON / FRANCE FRANCE JUNIOR - TOURNOI DES 4 PAYS DU 29/03 AU 04/04 - COUPE LATINE FRANCE JUNIOR 19M de 28/03 au 02/04															
Mercr. 19/05/10																
VE 22/05 & 23/05/10	QUALIF. MONDIAL FRANCE JUNIORS 17/05 au 23/05											17	17			17
Mercr. 26/05/10																
VE 29/05 & 30/05/10	SEMAINE INTERNATIONALE FEM FRANCE / FRANCE + FRANCE / FRANCE											17	17			17
Mercr. 03/06/10																
VE 05/06 & 06/06/10	COUPE DE FRANCE TOUR PAUL MARS + FEM															
Mercr. 09/06/10																
VE 12/06 & 13/06/10																
Mercr. 16/06/10																
VE 19/06 & 20/06/10												17	17			17
VE 26/06 & 27/06/10																
VE 27/06 & 28/06/10																

Zone A : Caen - Clermont - Grenoble - Lyon - Montpellier - Nancy - Nantes - Rennes - Toulouse  
 Zone B : Aix - Marseille - Amiens - Besancon - Dijon - Lille - Limoges - Nice - Orleans - Poitiers - Reims - Rouen - Strasbourg  
 Zone C : Bordeaux - Creteil - Paris - Versailles



# ARBITRES



## Ligue d'Auvergne

LAZAAR Nordine / IHF / Fédéral  
REVERET Laurent / IHF / Fédéral

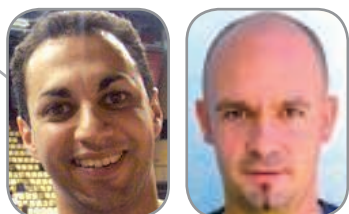

## Comité du Haut-Rhin

DENTZ Thierry / EHF / Fédéral  
REIBEL Denis / EHF / Fédéral



## Comité de Handball du Val d'Oise

BUY Olivier / IHF / Fédéral  
PICHON Stevann / EHF / Fédéral



## Ligue Provence - Alpes

BONAVENTURA Julie / IHF / Fédéral  
BONAVENTURA Charlotte / IHF / Fédéral



## Comité des Pyrénées Orientales de HB

ROLLAND Jérôme / EHF / Fédéral  
ROLLAND Cyril / EHF / Fédéral



## Ligue de Bourgogne

BOUNOUARA Saïd / Fédéral  
SAMI Khalid / Fédéral



# ARBITRES

Partenaire des arbitres



LA POSTE

Équipementier des arbitres



www.hummel-sport.fr

## Comité du Haut-Rhin

BADER Clément / Fédéral

## Comité d'Ille et Vilaine

WEBER Loïc / Fédéral



## Comité de Handball du Bas-Rhin

CARMAUX Didier / Fédéral

CARMAUX Thierry / Fédéral



## Comité des Hauts-de-Seine

CHARPENTIER Franck / Fédéral

## Ligue de Normandie

DUCLOS Sébastien / Fédéral



## Ligue Languedoc-Roussillon de HB

MORENO Jean-Pierre / IHF / Fédéral

SERRANO Michel / Fédéral



## Ligue Franche - Comté

BOURGEOIS Jean-François / Fédéral

## Comité de Seine Saint Denis

DENIS Patrick / Fédéral



## Ligue de Bourgogne

BOUNOUARA Mourad / Fédéral

## Comité Loire Atlantique

THOBIE Richard / EHF / Fédéral

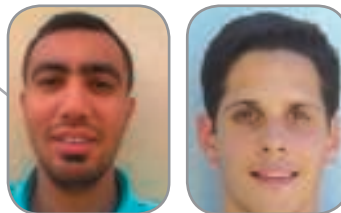

## Comité du Var

CLAPSON Siegfried / Fédéral

## Ligue Côte d'Azur

FIESCHI Xavier / Fédéral



## CONTACTS

**FÉDÉRATION FRANÇAISE DE HANDBALL**

62 rue Gabriel Péri  
 94257 GENTILLY Cedex  
 Tél. : 01 46 15 03 55  
 Fax : 01 46 15 03 60  
 Email : [ffhb@ff-handball.org](mailto:ffhb@ff-handball.org)  
 Internet : [www.ff-handball.org](http://www.ff-handball.org)

**LIGUE FÉMININE DE HANDBALL**

Assistant/Chargé de mission administratif :  
 Bastien EL GHOUZZI – Tél. : 01 46 15 03 81  
 Email : [b.elghouzzi@ff-handball.org](mailto:b.elghouzzi@ff-handball.org)  
 Internet : <http://lfh.ff-handball.org>

**Union des Présidents de clubs de la LFH (UPCD1F)**

Président  
 Olivier GEBELIN – Tél. : 06 11 86 20 48 / 06 72 75 63 30  
 Email : [ogebelin@wanadoo.fr](mailto:ogebelin@wanadoo.fr)

Secrétaire  
 Marie-Odile MAILLY  
 Email : [marieodilemailly@orange.fr](mailto:marieodilemailly@orange.fr)

Trésorier  
 Paul BOUGEANT  
 Email : [hachandball@aol.com](mailto:hachandball@aol.com)

Vice-Présidente  
 Jeanne-Marie TORRES  
 Email : [jmdetorres83@gmail.com](mailto:jmdetorres83@gmail.com)

**Direction Technique Nationale**

Responsable des centres de formation  
 Bernard GALLET – Tél. : 01 46 15 03 55  
 Email : [bernard.gallet@wanadoo.fr](mailto:bernard.gallet@wanadoo.fr)



## LE MOT D'O. KRUMBHOLZ



**Olivier KRUMBHOLZ, Entraîneur National**

La 2<sup>ème</sup> édition de la LFH s'annonce passionnante. Une poule élite restreinte à 10 clubs nous promet un niveau très relevé. Le retour des play off, sous une forme novatrice et attrayante, apportera beaucoup d'émotions et de suspense en fin de saison.

Avant de passer en revue les mouvements de joueuses, permettez-moi de saluer le retour de trois grands entraîneurs... Thierry Vincent, après un an en D2 avec Mérignac, revient sur le devant de la scène à Toulon/St-Cyr. Christophe Maréchal, coach emblématique de la grande époque bisontine, débarque à Fleury, qui espère, en s'attachant ses services, repartir vers les sommets. Enfin, Bertrand François reprend du service à Metz, son club fétiche. Le passage de Laurent Bezeau de la LNH à la LFH doit également être salué : c'est un signe prometteur pour nos joueuses, qui auront toutes, cette année, un encadrement de haut niveau dans leur club respectif.

Les joueuses ont beaucoup bougé durant l'intersaison, et la plupart des équipes ont subi des transformations plus ou moins importantes. Brest, déterminé à s'installer définitivement en LFH, fait peau neuve. Beaucoup de départs et des arrivées de qualité devraient permettre aux Bretonnes d'assurer leur avenir dans la sérénité. Le promu toulousain a fait feu de tout bois pour renforcer son effectif. L'entraîneur Olivier Orfèvres a renforcé son collectif grâce aux arrivées de Sophie Herbrecht et Alexandra Lacrabère, deux internationales qui vont apporter leur force de frappe offensive. Toulon/St-Cyr s'est logiquement appuyé sur la « filière » Thierry Vincent pour solidifier un effectif en difficulté l'an dernier. Avec les venues de Christiane Mwasesa et Siraba Dembélé, le club pourrait jouer les trouble-fêtes. Angoulême s'est fait discret, mais les départs d'Aurèle Itoua et

Laurence Maho inquiètent à l'aube d'une saison redoutable.

Dijon rajeuni. L'arrêt de l'emblématique Véronique Pecqueux-Rolland, associé à plusieurs départs, va permettre au club de rebâtir en jouant la carte de la jeunesse. Suite à son excellente saison, le collectif nîmois reste quasi-inchangé. Sa ligne d'arrière expérimentées contraste avec la jeunesse de ses avants, mais le potentiel est évident. Le club gardois cherchera à se rapprocher des tout meilleurs pour continuer son ascension.

Mios mise sur la stabilité et le départ de l'Ivoirienne Elodie Mambo est compensé par la venue de la Tunisienne Inès Khouildi. Une recrue de dernière heure pourrait même apporter du punch à cette équipe qui n'en manque pas. Du côté de Fleury, les chiffres parlent d'eux-mêmes : 7 départs et 8 arrivées... Nouvelle ère pour le club, avec des ambitions à la hausse. Il faudra probablement être patient, mais la cuvée fleurysoise 2009/2010 apparaît prometteuse.

Au Havre, on rêve toujours de titre et le recrutement a été savamment pensé. La Brésilienne Déonise Cavaleiro et la Polonaise Marta Gega auront la lourde responsabilité d'apporter ce petit plus qui sera nécessaire pour surpasser l'ogre messin. Metz, le champion, sera toujours aussi compétitif après un recrutement ciblé. Dans les buts, Cléopâtre Darleux va former un jeune et talentueux duo avec Amandine Leynaud, tandis qu'Allison Pineau apportera l'étendue de ses capacités offensives et défensives. Oxana Pal, joueuse russe en provenance d'Allemagne, apparaît comme une recrue de 1<sup>er</sup> choix. Isabelle Wendling aura la lourde charge de tenir le poste de pivot sans sa partenaire habituelle, Nina Kanto. Mais la capitaine n'est pas à un défi prêt, surtout pour défendre ce club si cher à son cœur. Place au terrain !





Photo Couverture : Catherine Cebrol - Crédits photos : Sportissimo / Pillaud - Conception graphique & réalisation : [www.idsg.fr](http://www.idsg.fr)

